

PROT. *4364/15/PECN*

08 APR. 2015

Trasmessa:.....

08 APR. 2015
ROMA,

ASTRAL SPA

Tit. Ordinanza
Cl. Ordinanza
1161/15/pecn
N. **0007878** 10/04/2015 UOR:



AI COMUNE DI FERENTINO
Piazza Giacomo Matteotti
03013 Ferentino (FR)
FAX 0775/248232
p.c. COMANDO POLIZIA LOCALE
FAX 0775/248258

AI COMUNI DI SORA
Corso Volsci, 111
03036 Sora (FR)
FAX 0776/825056
p.c. COMANDO POLIZIA LOCALE
FAX 0776/825342

AI COMUNE DI ISOLA DEL LIRI
Via San Giuseppe, 1
03036 Isola del Liri (FR)
FAX 0776/800836
p.c. COMANDO POLIZIA LOCALE
FAX 0776/800031

AI COMUNE DI CASTELLIRI
Via Torino, 19
03030 Castelliri (FR)
FAX 0776/807480
p.c. COMANDO POLIZIA LOCALE

AI COMUNE DI BOVILLE ERNICA
Corso Umberto I, 2
03022 Boville (FR)
FAX 0775/379660
p.c. COMANDO POLIZIA LOCALE
FAX 0775/378266

AI COMUNE DI VEROLI
Piazza Mazzoli, 2
03029 VEROLI (FR)
FAX 0775/230914
p.c. COMANDO POLIZIA LOCALE
FAX 0775/235198

ASTRAL spa
Azienda Strade Lazio

Sede operativa e legale
Via del Pescaccio 96/98
00166 Roma
t. +39,06,5168,7516
www.astralspa.it
protocolloastral@pec.astralspa.it

p.iva 07244131004
cf. 07244131004
reg.inprese 07244131004
rea 1020380
capitale sociale
€ 1.000.000,00 iv



AI COMUNE DI FROSINONE

Piazza VI Dicembre
03100 Frosinone
FAX 0775/251355
p.c. **COMANDO POLIZIA LOCALE**
FAX 0775/265343

AI COMUNE DI ALATRI

Piazza Santa Maria Maggiore, 1
03011 Alatri (FR)
FAX 0775/435108
p.c. **COMANDO POLIZIA LOCALE**
FAX 0775/449674

**ALL'UFFICIO TERRITORIALE DEL GOVERNO DI
FROSINONE**

Piazza della Libertà, 14 – 03100 (FR)
sicurezza.preffr@pec.interno.it
FAX. 0775/218466

ALLA QUESTURA DI FROSINONE

Via Vado del Tufo, 67/A – 03100 (FR)
urp.fr@poliziadistato.it
FAX. 0775/218777

ALLA SEZIONE POLIZIA STRADALE DI FROSINONE

Via Maria, 199 – 03100 (FR)
polstradasez.fr@poliziadistato.it
FAX. 0775/218323

ALLA PROVINCIA DI FROSINONE

Viabilità provinciale e trasporti
Piazza Gramsci, 13 – 03100 (FR)
p.c. **COMANDO POLIZIA PROVINCIALE**
protocollo@pec.provincia.fr.it
FAX 0775.219300

ALLA REGIONE LAZIO

Direzione Regionale Infrastrutture, Ambiente e Politiche
Abitative
Via Capitan Bavastro, 108
00154 Roma
infrastrutture@regione.lazio.legalmail.it
FAX 0651686022

ALLA REGIONE LAZIO

Direzione Regionale Programmazione Economica, Bilancio,
Demanio e Patrimonio
Via R. Raimondi Garibaldi, 7
00145 Roma
bilancio@regione.lazio.legalmail.it
FAX. 06/5168.4267

AL COMANDO DELLE GUARDIE PROVINCIALI DI
FROSINONE
Via Brighindi, snc 03100 Frosinone
FAX 0775/219300

AL COMANDO PROVINCIALE CARABINIERI
Viale Mazzini, 133
FAX 0775/831525

AL COMANDO CARABINIERI ALATRI
FAX 0775/447924

AL COMANDO DEI VIGILI DEL FUOCO DI FROSINONE
Via M. Lepini – 03100 (FR)
com.frosinone@cert.vigilfuoco.it
FAX. 0775/290333

ALLA PROTEZIONE CIVILE LAZIO
Via Cristoforo Colombo, 212 – 00147 - ROMA
protocollo@regione.lazio.legalmail.it
FAX 06/5168.4629

MO.CRI S.C.a.r.l.
Piazza Pio XI, 13
00165 Roma
Fax. 06/66181247

Trasmissione Ordinanza n. 3/2015 della S.R. 214 MARIA E ISOLA CASAMARI.

Per opportuna conoscenza e per i provvedimenti di competenza si trasmette copia dell'Ordinanza n. 3 del 8 aprile 2015.

L'Amministratore Unico

Ing. Antonio Mallamo



ORDINANZA n. 3/2015

DEL REGISTRO DELLE ORDINANZE DELLA S.R. 214 MARIA E ISOLA CASAMARI

S.R. 214 MARIA E ISOLA CASAMARI

Restringimento della carreggiata stradale attraverso la chiusura alternata delle corsie di marcia e di sorpasso in corrispondenza delle seguenti chilometriche:

- km 0+000 (in entrambe le direzioni);
- km 1+050 (in direzione Sora);
- km 3+750 (in direzione Sora);
- km 5+795 (in direzione Sora);
- km 1+450 (in direzione Ferentino).

Premesso che la Regione Lazio, con legge regionale del 20.5.2002, n. 12 ha costituito l'Azienda Strade Lazio –ASTRAL S.p.A. - (Astral), che con Contratto di Servizio tra Astral S.p.A. e la Regione Lazio stipulato in data 23 ottobre 2013, aggiornato ai sensi dell'art. 6 del contratto stesso e repertoriato al reg. cron. n. 16712 in data 23/10/2013, ha affidato i compiti e le funzioni amministrative e di gestione degli interventi da realizzare sulla rete viaria regionale, rendendola con la stessa anche concessionaria dell'intera rete viaria regionale.

L'AMMINISTRATORE UNICO

Visti:

- il D.Lvo 30 aprile 1992 n. 285 e s.m.i. "nuovo Codice della strada";
- il D.P.R. n. 495 del 16.12.1992 e s.m.i. "Regolamento di esecuzione ed attuazione del vigente nuovo Codice della Strada";
- il D.M. 10 luglio 2002 "Disciplinare tecnico relativo agli schemi segnaletici, differenziati per categoria di strada, da adottare per il segnalamento temporaneo";

Vista:

- la richiesta pervenuta a questa Azienda dall'impresa MO-CRI S.C.a.r.l. ed acquisita agli atti con protocollo n. 0007665/15 del 07/04/2015 con la quale si chiede l'emissione di specifica ordinanza per l'esecuzione dei lavori complementari (Superstrada Sora-Frosinone 5° lotto – 2° stralcio funzionale) relativi all'installazione di barriera guard-rail e ripristini del manto stradale attraverso la stesura di asfalto drenante, dal 13/04/2015 al 11/06/2015, con turno lavorativo giornaliero dalle ore 7:30 alle ore 16:30;

Considerato che:

- al fine di effettuare le lavorazioni sopra indicate occorre adottare il restringimento della carreggiata stradale attraverso la chiusura alternata delle corsie di marcia e di sorpasso in corrispondenza del km 0+000 in entrambe le direzioni di marcia, del km 1+050 in direzione Sora, del km 3+750 in direzione Sora, del km 5+795 in direzione Sora e del km 1+450 in direzione Ferentino della S.R.214 Maria e Isola Casamari prevedendo una segnaletica così come indicata negli schemi per strada tipo extraurbana secondaria (tavole n. 16 e 17) del DECRETO 10 luglio 2002 del MINISTERO DELLE INFRASTRUTTURE E DEI TRASPORTI "Disciplinare tecnico relativo agli schemi segnaletici, differenziati per categoria di strada, da adottare per il segnalamento temporaneo".

ORDINA

1. il restringimento della carreggiata stradale attraverso la chiusura alternata delle corsie di marcia e di sorpasso in corrispondenza del km 0+000 in entrambe le direzioni di marcia, del km 1+050 in direzione Sora, del km 3+750 in direzione Sora, del km 5+795 in direzione Sora e del km 1+450 in direzione Ferentino della S.R.214 Maria e Isola Casamari, dalle ore 07:30 del 13 aprile 2015 fino alle ore 16:30 del 11 giugno 2015;
2. che il tratto interessato venga segnalato mediante l'installazione di apposita segnaletica da apporre in modo continuo a monte ed a valle del luogo delle operazioni a norma del Codice della Strada di cui al D.P.R. n°495 del 16.12.1992 e del DM 10 del 10/07/2002;
3. che la presente Ordinanza venga resa esplicita al pubblico mediante l'apposizione dei prescritti segnali indicanti gli obblighi, i divieti e le limitazioni imposte, nonché con la rimozione od oscuramento della esistente;
4. all'impresa MO.CRI S.C.a.r.l. con sede in Piazza Pio XI, 13 - 00165 Roma, (responsabile di cantiere geom. Augusto Santrocchi 3487904295), esecutrice dei lavori in oggetto, di dare attuazione a quanto prescritto nella presente Ordinanza ed al suo mantenimento in perfetta efficienza, quindi all'organizzazione della circolazione veicolare, all'installazione, alla sorveglianza ed alla manutenzione della segnaletica necessaria, sia di pericolo, sia di indicazione che di prescrizione per la durata dell'Ordinanza stessa.

Si allegano gli schemi segnaletici tav. 16 "chiusura della corsia di marcia su carreggiata a due corsie" e tav. 17 "chiusura della corsia di sorpasso su carreggiata a due corsie" del DM 10 luglio 2002.

La presente ordinanza andrà in vigore dalle ore 07:30 del 13 aprile 2015 e sarà resa nota al pubblico con l'installazione della segnaletica prevista dal vigente Codice della Strada,

Area Lavori

Il Dirigente

Ing. Claudia Di Biagio



Il Direttore Generale

Dott. Daniele Lucci



L'Amministratore Unico

Ing. Antonio Mallamo



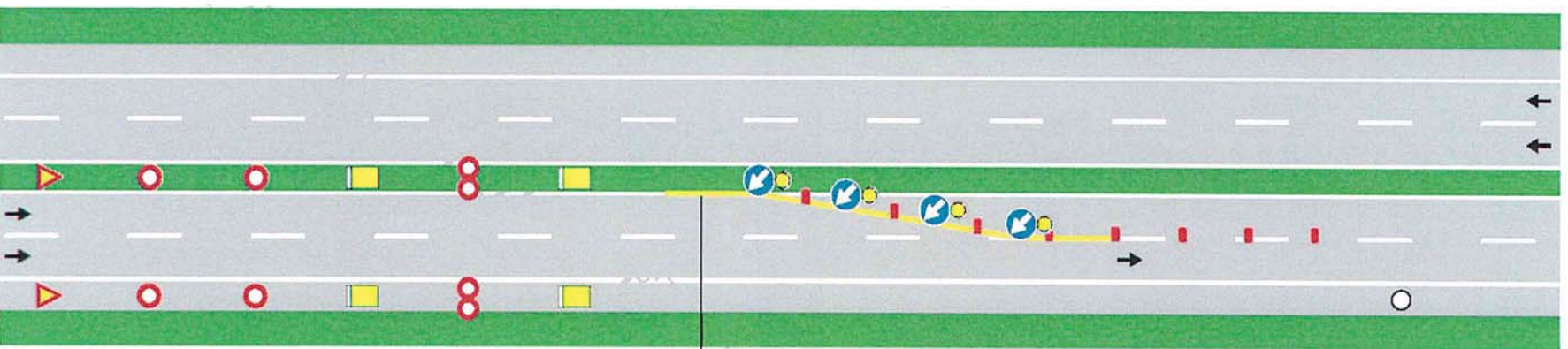

TAVOLA 17

Chiusura della
corsia di sorpasso su
correggiata a due corsie



 per lavori di durata:

- < 2 gg. coni 
- > 2 gg. delineatori flessibili 

Solo per lavori di durata > 7 gg.
 Segnaletica orizzontale temporanea 