

# ASTRAL

AZIENDA STRADE LAZIO SPA

PROT. 337/16/LAV  
10 FEB. 2016  
Trasmessa:.....

10 FEB. 2016  
ROMA,



ALLA WIT S.R.L – Sede amministrativa -  
Via Condotto Vecchio, 50  
03019 – Supino (FR)  
Fax 07753295238

ALLA WIT S.R.L. – Sede legale –  
C/da Polese, snc  
86100 - Campobasso

AI COMUNE DI FERENTINO  
Piazza Giacomo Matteotti  
03013 Ferentino (FR)  
FAX 0775/248232  
p.c. COMANDO POLIZIA LOCALE  
FAX 0775/248258  
protocollo.ferentino@pec-cert.it

AI COMUNI DI SORA  
Corso Volsci, 111  
03036 Sora (FR)  
FAX 0776/825056  
p.c. COMANDO POLIZIA LOCALE  
FAX 0776/825342  
comunesora@pec.it

AI COMUNE DI ISOLA DEL LIRI  
Via San Giuseppe, 1  
03036 Isola del Liri (FR)  
FAX 0776/800836  
p.c. COMANDO POLIZIA LOCALE  
FAX 0776/800031  
protocolloisoladelliri@interfreepec.it

AI COMUNE DI CASTELLIRI  
Via Torino, 19  
03030 Castelliri (FR)  
FAX 0776/807480  
p.c. COMANDO POLIZIA LOCALE  
comunedicastelliri@postecert.it

AI COMUNE DI BOVILLE ERNICA  
Corso Umberto I, 2  
03022 Boville (FR)

ASTRAL spa  
Azienda Strade Lazio

Sede operativa e legale  
Via del Pescaccio 96/98  
00166 Roma  
t. +39.06.5168.7516  
www.astralspa.it  
protocolloastral@pec.astralspa.it

p.iva 07244131004  
cf. 07244131004  
reg.imprese 07244131004  
rea 1020380  
capitale sociale  
€ 1.000.000,00 iv



FAX 0775/379660  
p.c. COMANDO POLIZIA LOCALE  
FAX 0775/378266  
boville.ernica.fr@pec.it

AI COMUNE DI VEROLI  
Piazza Mazzoli, 2  
03029 VEROLI (FR)  
FAX 0775/230914  
p.c. COMANDO POLIZIA LOCALE  
FAX 0775/235198  
comunediveroli.fr.segreteriagen@pa.postacertificata.gov.it

AI COMUNE DI FROSINONE  
Piazza VI Dicembre  
03100 Frosinone  
FAX 0775/251355  
p.c. COMANDO POLIZIA LOCALE  
FAX 0775/265343  
pec@pec.comune.frosinone.it

AI COMUNE DI ALATRI  
Piazza Santa Maria Maggiore, 1  
03011 Alatri (FR)  
FAX 0775/435108  
p.c. COMANDO POLIZIA LOCALE  
FAX 0775/449674  
demografici@cert.comune.alatri.fr.it

ALL'UFFICIO TERRITORIALE DEL GOVERNO DI  
FROSINONE  
Piazza della Libertà, 14 – 03100 (FR)  
sicurezza.preffr@pec.interno.it  
FAX. 0775/218466

ALLA QUESTURA DI FROSINONE  
Via Vado del Tufo, 67/A – 03100 (FR)  
urp.fr@poliziadistato.it  
FAX. 0775/218777

ALLA SEZIONE POLIZIA STRADALE DI FROSINONE  
Via Maria, 199 – 03100 (FR)  
polstradasez.fr@poliziadistato.it  
FAX. 0775/218323

ALLA PROVINCIA DI FROSINONE  
Viabilità provinciale e trasporti  
Piazza Gramsci, 13 – 03100 (FR)  
p.c. COMANDO POLIZIA PROVINCIALE  
protocollo@pec.provincia.fr.it  
FAX 0775.219300

**ALLA REGIONE LAZIO**

Direzione Regionale Infrastrutture, Ambiente e Politiche  
Abitative  
Via Capitan Bavastro, 108  
00154 Roma  
infrastrutture@regione.lazio.legalmail.it  
FAX 0651686022

**ALLA REGIONE LAZIO**

Direzione Regionale Programmazione Economica, Bilancio,  
Demanio e Patrimonio  
Via R. Raimondi Garibaldi, 7  
00145 Roma  
bilancio@regione.lazio.legalmail.it  
FAX. 06/5168.4267

**AL COMANDO DELLE GUARDIE PROVINCIALI DI  
FROSINONE**

Via Brighindi, snc 03100 Frosinone  
FAX 0775/219300

**AL COMANDO PROVINCIALE CARABINIERI**

Viale Mazzini, 133  
provfrcd0@carabinieri.it  
FAX 0775/831525

**AL COMANDO CARABINIERI ALATRI**

FAX 0775/447924  
cpfr215500cdo@carabinieri.it

**AL COMANDO DEI VIGILI DEL FUOCO DI FROSINONE**

Via M. Lepini – 03100 (FR)  
com.frosinone@cert.vigilfuoco.it  
FAX. 0775/290333

**ALLA PROTEZIONE CIVILE LAZIO**

Via Cristoforo Colombo, 212 – 00147- ROMA  
protocollo@regione.lazio.legalmail.it  
FAX 06/5168.4629

**Trasmissione Ordinanza n. 1/2016 della S.R. 214 MARIA E ISOLA CASAMARI.**

Per opportuna conoscenza e per i provvedimenti di competenza si trasmette copia dell'Ordinanza n. 1 del 09 febbraio 2016.

**L'Amministratore Unico**

*Ing. Antonio Mallamo*





## ORDINANZA n. 1/2016

DEL REGISTRO DELLE ORDINANZE DELLA S.R. 214 MARIA E ISOLA CASAMARI

### S.R. 214 MARIA E ISOLA CASAMARI

**Restringimento della carreggiata stradale attraverso la chiusura alternata delle corsie di marcia e di sorpasso in corrispondenza del km 5+250 (lato sinistro).**

Premesso che la Regione Lazio, con legge regionale del 20.5.2002, n. 12 ha costituito l'Azienda Strade Lazio –ASTRAL S.p.A. - (Astral), che con Contratto di Servizio tra Astral S.p.A. e la Regione Lazio stipulato in data 23 ottobre 2013, aggiornato ai sensi dell'art. 6 del contratto stesso e repertoriato al reg. cron. n. 16712 in data 23/10/2013, ha affidato i compiti e le funzioni amministrative e di gestione degli interventi da realizzare sulla rete viaria regionale, rendendola con la stessa anche concessionaria dell'intera rete viaria regionale.

### L'AMMINISTRATORE UNICO

**Visti:**

- il D.Lvo 30 aprile 1992 n. 285 e s.m.i. "nuovo Codice della strada";
- il D.P.R. n. 495 del 16.12.1992 e s.m.i. "Regolamento di esecuzione ed attuazione del vigente nuovo Codice della Strada";
- il D.M. 10 luglio 2002 "Disciplinare tecnico relativo agli schemi segnaletici, differenziati per categoria di strada, da adottare per il segnalamento temporaneo";

**Vista:**

- La richiesta pervenuta a questa Azienda dall'impresa WIT s.r.l. ed acquisita agli atti con protocollo n. 0001945 del 09/02/2016 con la quale si chiede emissione di apposita ordinanza per l'esecuzione dei lavori di rimozione dello sbraccio del portale sperimentale presente sulla S.R. 214 Maria e Isola Casamari al km 5+250 lato sinistro;
- La diffida da parte di Astral S.p.A., rif. Prot. n. 0001491 del 01/02/2016, per la rimozione dei dispositivi sperimentali per la misurazione della velocità istantanea e media dei veicoli installati al km 2+300 e al km 5+300 lato sx della S.R. 214 Maria e Isola Casamari;

**Considerato che:**

- al fine di effettuare le lavorazioni sopra indicate occorre adottare il restringimento della carreggiata stradale attraverso la chiusura alternata delle corsie di marcia e di sorpasso in corrispondenza del km 5+250, lato sx, della S.R. 214 Maria e Isola Casamari prevedendo una segnaletica così come indicata negli schemi per strada tipo extraurbana secondaria (tavole n. 16 e 17) del DECRETO 10 luglio 2002 del MINISTERO DELLE INFRASTRUTTURE E DEI TRASPORTI "Disciplinare tecnico relativo agli schemi segnaletici, differenziati per categoria di strada, da adottare per il segnalamento temporaneo".

## ORDINA

1. il restringimento della carreggiata stradale attraverso la chiusura alternata delle corsie di marcia e di sorpasso in corrispondenza del km 5+250 lato sx della S.R. 214 Maria e Isola Casamari dalle ore 09:00 del 12/02/2016 fino alle ore 12:00 del 12/02/2016;
2. che il tratto interessato venga segnalato mediante l'installazione di apposita segnaletica da apporre in modo continuo a monte ed a valle del luogo delle operazioni a norma del Codice della Strada di cui al D.P.R. n°495 del 16.12.1992 e del DM 10 del 10/07/2002;
3. che la presente Ordinanza venga resa esplicita al pubblico mediante l'apposizione dei prescritti segnali indicanti gli obblighi, i divieti e le limitazioni imposte, nonché con la rimozione od oscuramento della esistente;
4. all'impresa WIT s.r.l con sede amministrativa in Via Condotto Vecchio, 50 - 03019 Supino (FR), (responsabile di cantiere geom. Marco De Castris con recapito telefonico 338 2546301 - sig. Antonio Nobili cell. 3939930493), e all'impresa 3S Società Servizi & Aziendali Srl con sede in Anagni (FR), Via Anagni Gavignano n. 10, esecutrice dei lavori in oggetto, di dare attuazione a quanto prescritto nella presente Ordinanza ed al suo mantenimento in perfetta efficienza, quindi all'organizzazione della circolazione veicolare, all'installazione, alla sorveglianza ed alla manutenzione della segnaletica necessaria, sia di pericolo, sia di indicazione che di prescrizione per la durata dell'Ordinanza stessa.

Si allegano gli schemi segnaletici tav. 16 "chiusura della corsia di marcia su carreggiata a due corsie" e tav. 17 "chiusura della corsia di sorpasso su carreggiata a due corsie" del DM 10 luglio 2002.

La presente ordinanza andrà in vigore dalle ore 09:00 del 12/02/2016 e sarà resa nota al pubblico con l'installazione della segnaletica prevista dal vigente Codice della Strada,

### Area Lavori

Il Dirigente

Ing. Claudio Di Biagio

### Il Direttore Generale

Dott. Daniele Lucci

### L'Amministratore Unico

Ing. Antonio Mallamo

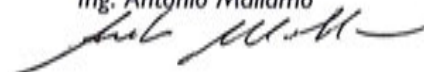

# TAVOLA 16

Chiusura della  
corsia di marcia su  
carreggiata a due corsie

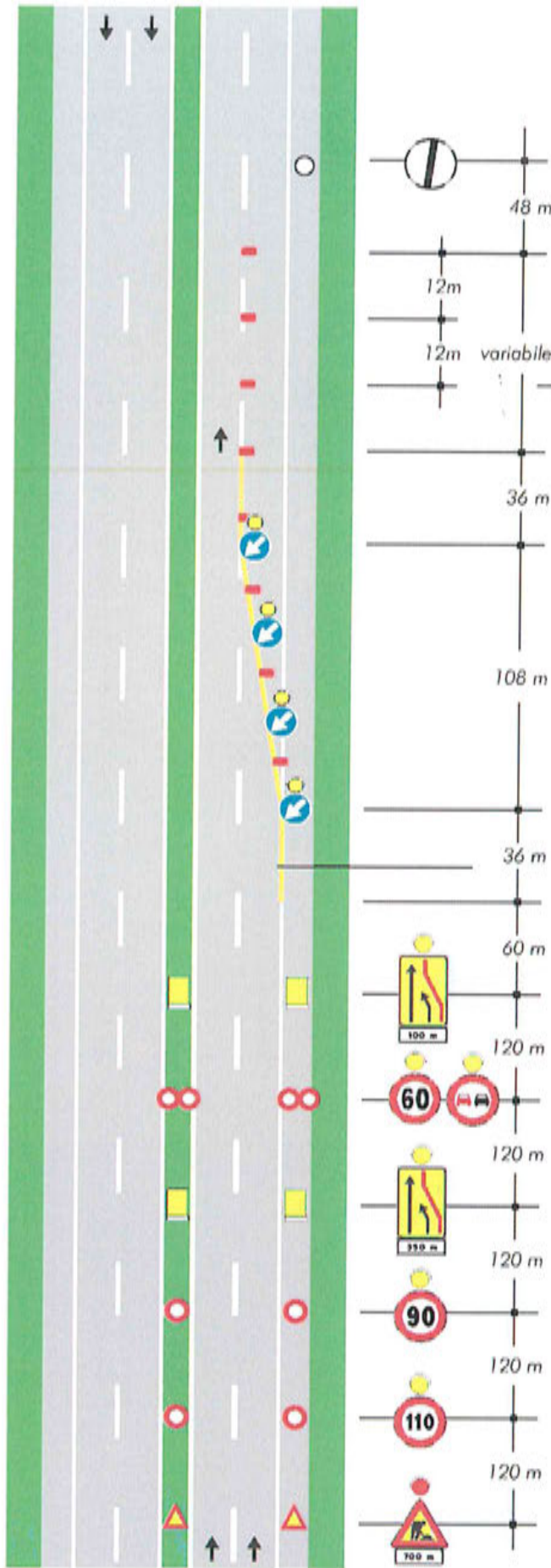

per lavori di durata

- < 2 gg. coni
- > 2 gg. delineatori flessibili

Solo per lavori di durata > 7 gg. Segnaletica orizzontale temporanea



# TAVOLA 17

Chiusura della  
corsia di sorpasso su  
carreggiata a due corsie

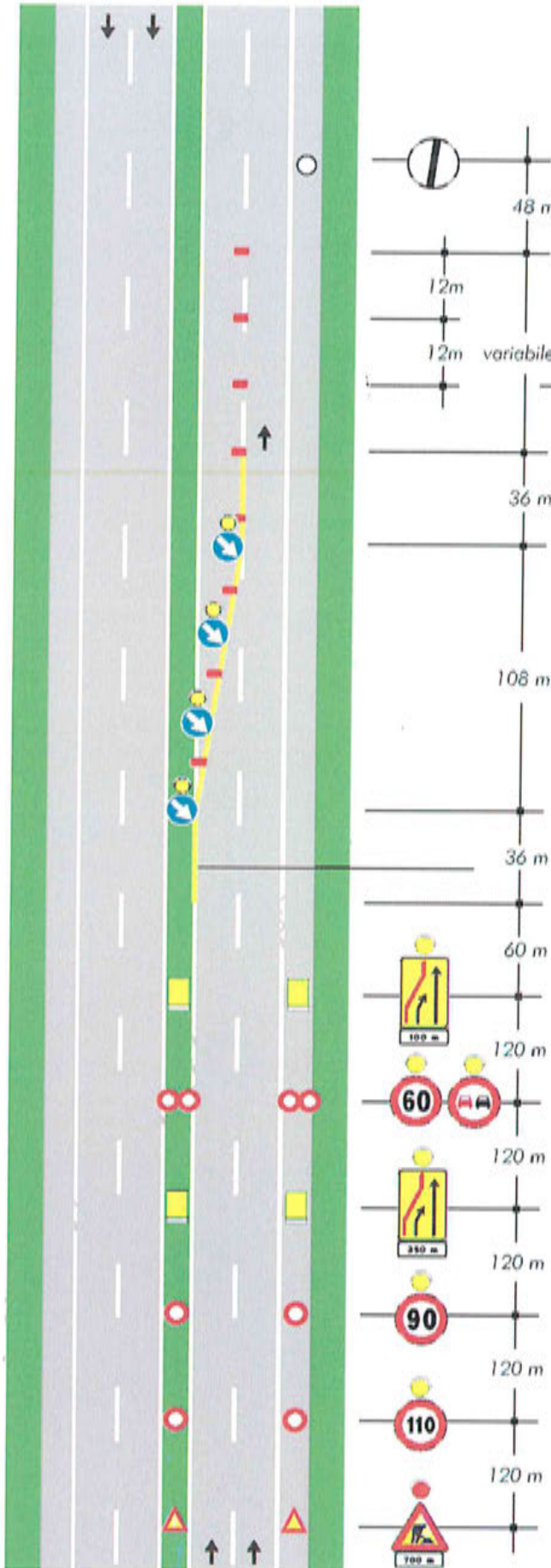

per lavori di durata

- < 2 gg. coni
- > 2 gg. delineatori flessibili

Solo per lavori di durata > 7 gg. Segnaletica orizzontale temporanea