

# ASTRAL

AZIENDA STRADE LAZIO SPA



ASTRAL S.P.A.  
XIII - 7  
U  
11/06/2020  
0013349  
Rif:2258/20/Lav

ROMA, 10 GIU 2020

UFFICIO TERRITORIALE DEL GOVERNO DI ROMA

PEC: [protocollo.prefrm@pec.interno.it](mailto:protocollo.prefrm@pec.interno.it)

[sicurezza.prefrm@pec.interno.it](mailto:sicurezza.prefrm@pec.interno.it)

UFFICIO TERRITORIALE DEL GOVERNO DI RIETI

PEC: [protocollo.prefri@pec.interno.it](mailto:protocollo.prefri@pec.interno.it)

[sicurezza.prefri@pec.interno.it](mailto:sicurezza.prefri@pec.interno.it)

QUESTURA DI ROMA

PEC: [urp.quest.rm@pecps.poliziadistato.it](mailto:urp.quest.rm@pecps.poliziadistato.it)

QUESTURA DI RIETI

PEC: [gab.quest.ri@pecps.poliziadistato.it](mailto:gab.quest.ri@pecps.poliziadistato.it)

COMANDO PROVINCIALE CARABINIERI "ROMA"

PEC: [trm34520@pec.carabinieri.it](mailto:trm34520@pec.carabinieri.it)

Stazione CC Percile

PEC: [trm31417@pec.carabinieri.it](mailto:trm31417@pec.carabinieri.it)

Stazione CC Licenza

PEC: [trm22029@pec.carabinieri.it](mailto:trm22029@pec.carabinieri.it)

COMANDO PROVINCIALE CARABINIERI "RIETI"

PEC: [tri26367@pec.carabinieri.it](mailto:tri26367@pec.carabinieri.it)

Stazione CC Poggio Moiano

PEC: [tri27047@pec.carabinieri.it](mailto:tri27047@pec.carabinieri.it)

Stazione CC Orvinio

PEC: [tri26367@pec.carabinieri.it](mailto:tri26367@pec.carabinieri.it)

SEZIONE DI POLIZIA STRADALE DEL LAZIO

PEC: [compartimento.polstrada.rm@pecps.poliziadistato.it](mailto:compartimento.polstrada.rm@pecps.poliziadistato.it)

SEZIONE DI POLIZIA STRADALE ROMA

PEC: [sezpolstrada.fr@pecps.poliziadistato.it](mailto:sezpolstrada.fr@pecps.poliziadistato.it)

CENTRO OPERATIVO AUTOSTRADALE – POLIZIA  
STRADALE LAZIO

PEC: [coa.rm@pecps.poliziadistato.it](mailto:coa.rm@pecps.poliziadistato.it)

REGIONE LAZIO

PEC: [infrastrutturemobilita@regione.lazio.legalmail.it](mailto:infrastrutturemobilita@regione.lazio.legalmail.it)

PEC: [retiinfrastrutturali@regione.lazio.legalmail.it](mailto:retiinfrastrutturali@regione.lazio.legalmail.it)

Azienda Strade Lazio  
Astral Spa con Socio Unico  
Società soggetta a direzione e  
coordinamento della Regione Lazio

Sede operativa e legale  
Via del Pescaccio 96/98  
00166 Roma  
t. +39.06.5168.7516  
[www.astralspa.it](http://www.astralspa.it)  
[protocolloastral@pec.astralspa.it](mailto:protocolloastral@pec.astralspa.it)

p.iva 07244131004  
cf. 07244131004  
reg.imprese 07244131004  
rea 1020380  
capitale sociale  
€ 10.000.000,00 interamente  
versato



REGIONE  
LAZIO

ATTIVITA' DI SUPERVISIONE ALLA SORVEGLIANZA

e-mail: [mpaoluzi@regione.lazio.it](mailto:mpaoluzi@regione.lazio.it)

PEC: [infrastrutturemobilita@regione.lazio.legalmail.it](mailto:infrastrutturemobilita@regione.lazio.legalmail.it)

PROTEZIONE CIVILE LAZIO

PEC: [agenziaprotezionecivile@regione.lazio.legalmail.it](mailto:agenziaprotezionecivile@regione.lazio.legalmail.it)

DIREZIONE REGIONALE VIGILI DEL FUOCO LAZIO

PEC: [dir.lazio@cert.vigilfuoco.it](mailto:dir.lazio@cert.vigilfuoco.it)

CISS – Area Acquisizione Dati

Ministero delle Infrastrutture e Trasporti

PEC: [dg.ss-div5@pec.mit.gov.it](mailto:dg.ss-div5@pec.mit.gov.it)

PEC: [info.cciss@aci.it](mailto:info.cciss@aci.it)

ARES I 18 – ROMA – RIETI

PEC: [direttoreoma@ares118.it](mailto:direttoreoma@ares118.it)

PEC: [urp@pec.ares118.it](mailto:urp@pec.ares118.it)

PEC: [protocollo.generale@pec.ares118.it](mailto:protocollo.generale@pec.ares118.it)

PEC: [co-ares118-rieti@pec.ares118.it](mailto:co-ares118-rieti@pec.ares118.it)

CROCE ROSSA ITALIANA

PEC: [cr.lazio@cri.it](mailto:cr.lazio@cri.it)

PEC: [cr.lazio@cert.cri.it](mailto:cr.lazio@cert.cri.it)

ANAS S.p.A. - Compartimento viabilità per il Lazio

PEC: [anas.lazio@postacert.stradeanas.it](mailto:anas.lazio@postacert.stradeanas.it)

CO.TRA.L. S.p.A.

PEC: [cotral.spa@pec.cotralspa.it](mailto:cotral.spa@pec.cotralspa.it)

PEC: [segreteria.dir.rm.lt@cotralspa.it](mailto:segreteria.dir.rm.lt@cotralspa.it)

COMUNE DI PERCILE

PEC: [postacert@pec.comunedipercile.it](mailto:postacert@pec.comunedipercile.it)

COMUNE DI LICENZA

PEC: [serviziodemografici.licenza@legalmail.it](mailto:serviziodemografici.licenza@legalmail.it)

COMUNE DI ORVINIO

PEC: [segreteria.orvinio@legalmail.it](mailto:segreteria.orvinio@legalmail.it)

COMUNE DI POGGIO MOIANO

PEC: [comunepoggiomoiano@pec.aruba.it](mailto:comunepoggiomoiano@pec.aruba.it)

ASTRAL INFOMOBILITA'

e-mail: [infomobilita@astralspa.it](mailto:infomobilita@astralspa.it)

ANSA ROMA

PEC: [agenzia.ansa@pec.ansa.it](mailto:agenzia.ansa@pec.ansa.it)

AGI Roma

[info@agi.it](mailto:info@agi.it)

FAX 06/51996262

ADN KRONOS Roma  
segreteria.redazione@adnkronos.com

REDAZIONE RAI - TGR Roma  
PEC: [tgr.lazio@rai.it](mailto:tgr.lazio@rai.it)  
PEC: [raispa@postacertificata.rai.it](mailto:raispa@postacertificata.rai.it)

LUCE VERDE  
[infolazio@luceverde.it](mailto:infolazio@luceverde.it)

GIOACCHINI SANTE S.a.S.  
PEC: [giesseduemila@pec.it](mailto:giesseduemila@pec.it)

e p.c. Imprese RTI Appalto CM E "Servizio di sorveglianza stradale, reperibilità h 24 e pronto intervento, manutenzione opere in verde, sgombero neve e spargimento sale, pulizia e bonifica delle pertinenze stradali da rifiuti, nonché lavori di manutenzione ordinaria sulla viabilità di competenza ASTRAL S.p.a." - PE GENERAL CONTRACTOR S.R.L./CONSORZIO CONCORDIA/EMMECI APPALTI S.R.L./TESTANI GESTIONI S.R.L./COGEMA SRL/ABRUZZO RESTAURO SRL  
PEC: [pegeneral@legalmail.it](mailto:pegeneral@legalmail.it)

Ufficio Comunicazione e Relazioni con il Pubblico  
Ufficio Gare Sportive, Trasporti Eccezionali  
Area Rilascio Concessioni  
Area Vigilanza e Supervisione Sorveglianza  
SEDE

**Trasmissione Ordinanza n. 1 /2020 delle SR 314 LICINESE.**

Per opportuna conoscenza e per i provvedimenti di competenza si trasmette copia dell'Ordinanza n. 1 del 10/06/2020.

**Il Dirigente dell'Area**  
**Progettazione, Lavori ed Espropri**  
ing. Giovanni Torriero



# **ORDINANZA N. 1 /2020**

## **DEL REGISTRO DELLE ORDINANZE DELLE STRADE REGIONALI SR 314 LICINESE**

### **ISTITUZIONE SENSO UNICO ALTERNATO PER INTERVENTI DI RIFACIMENTO DEL PIANO VIABILE IN VARI TRATTI DAL KM 3+500 AL 20+700 DELLA SR 314 LICINESE E**

**Premesso che:**

- con legge regionale del 20 maggio 2002 n. 12 la Regione Lazio, in attuazione di quanto previsto dall'art. 194 della legge regionale 6 agosto 1999 n. 14, ha promosso la costituzione dell'Azienda Strade Lazio – ASTRAL S.p.A.;
- con Contratto di Servizio aggiornato e sottoscritto con firma digitale in data 30/06/2016, Reg. Cron. n. 19244 del 18/07/2016, la Regione Lazio ha affidato in regime di concessione la rete viaria regionale all'Azienda Strade Lazio – Astral S.p.A.;
- La Regione Lazio, con D.G.R. n. 334 del 29 maggio 2019, ha acquisito dalla Provincia di Frosinone alcune strade provinciali e pertanto dal 1 giugno 2019 la SP 34 Turanense rientra nella rete viaria gestita da Astral S.p.A.;
- a seguito delle procure conferite all'ing. Giovanni Torriero dai Vertici Aziendali in data 26 settembre 2017;

### **IL DIRIGENTE DELL'AREA PROGETTAZIONE LAVORI ED ESPROPRI**

**Visti:**

- Il D.Lvo 30 aprile 1992 n. 285 e s.m.i. "nuovo Codice della strada";
- Il D.P.R. n. 495 del 16.12.1992 e s.m.i. "Regolamento di esecuzione ed attuazione del vigente nuovo Codice della Strada";
- Il D.M. 10 luglio 2002 "Disciplinare tecnico relativo agli schemi segnaletici, differenziati per categoria di strada, da adottare per il segnalamento temporaneo";
- La Deliberazione della Giunta Regionale – Regione Lazio – n. 334 del 28/05/2019 avente per oggetto: "*D.P.C.M. 20/02/2018 – revisione delle reti stradali di interesse nazionale e regionale ricadenti nel territorio della Regione Lazio. L.R. n. 14/1999, artt. 124, 125 e 206, D.C.R. n. 18/2000 – Individuazione della Rete Viaria Regionale. Inclusione di parte delle reti viarie provinciali*";
- Che Astral S.p.A. ha appaltato i lavori di manutenzione straordinaria per il rifacimento delle pavimentazioni stradali denominati "*SR 314 LICINESE - Rifacimento pavimentazioni stradali dei tratti degradati e segnaletica. Chilometriche varie*"
- ".

**Considerato che:**

- I lavori in questione rientrano nell'ambito degli interventi di manutenzione straordinaria per il rifacimento di alcuni tratti stradali ammalorati del piano viabile della SR 314 LICINESE, tra il km 3+500 e il km 20+700 circa;
- L'appalto di manutenzione straordinaria dei lavori in questione è stato affidato da ASTRAL S.p.A. all'impresa GIOACCHINI SANTE S.a.S. con sede in S.S. Cassia km 136+300 – Acquapendente (VT);



- Nei tratti stradali oggetto dell'appalto risulta necessario attuare, per la sicurezza degli utenti della strada e degli operatori - ed in relazione all'organizzazione puntuale del cantiere, la chiusura alternata delle corsie di marcia e quindi regolamentare il transito veicolare con il senso unico alternato, a tratti, della SR 314 LICINESE, tra il km 3+500 e il km 20+700;
- Al fine di eseguire i lavori di cui ai punti precedenti risulta necessario imporre la limitazione della velocità pari a 30 km/h da attuare attraverso l'opportuna segnalazione a norma del Codice della Strada di cui al D.P.R. n.° 495 del 16.12.1992 e s.m.;
- I lavori in questione potranno essere realizzati dalle ore 08:00 alle ore 19:00, **dal giorno 15 Giugno al giorno 07 Luglio 2020**, esclusi i giorni festivi;

### ORDINA

1. In relazione all'organizzazione giornaliera del cantiere, la chiusura alternata delle corsie di marcia e concomitante istituzione del senso unico alternato, di alcuni tratti della SR 314 LICINESE, tra il km 3+500 e il km 20+700 circa ;
2. Che, al fine di eseguire i lavori di cui ai punti precedenti, risulta necessario imporre il limite massimo di velocità pari a 30 km/h, da attuare attraverso l'opportuna presegnalazione e segnalazione a norma del Codice della Strada di cui al D.P.R. n.° 495 del 16.12.1992 e s.m. ed ai sensi del DECRETO 10 luglio 2002 del Ministero delle Infrastrutture e dei Trasporti "Disciplinare tecnico relativo agli schemi segnaletici, differenziati per categoria di strada, da adottare per il segnalamento temporaneo" pubblicato sulla Gazzetta Ufficiale N. 226 del 26 Settembre 2002, come riportato nelle allegate Tavola 64 e 66 del DECRETO 10 luglio 2002, che devono essere opportunamente adeguate alle situazioni locali;
3. Che la suddetta variazione della circolazione potrà essere attuata dalle ore 08:00 alle ore 19:00, **dal giorno 15 Giugno al giorno 07 Luglio 2020**, esclusi i giorni festivi;
4. Che la suddetta variazione del transito veicolare sia realizzata dall'impresa esecutrice GIOACCHINI SANTE S.a.S. con sede in S.S. Cassia km 136+300 – Acquapendente (VT), la quale, unica responsabile per la messa in opera e del mantenimento in efficienza della segnaletica temporanea, dovrà curare l'apposizione in loco di tutta la segnaletica necessaria alla variata disciplina del traffico veicolare, secondo quanto disposto nei punti precedenti e provvedendo, altresì, alla copertura temporanea dell'esistente segnaletica difforme da quella di cui alla presente ordinanza, in conformità alle prescrizioni del Codice della Strada di cui al D.P.R. n.° 495 del 16.12.1992 e s.m. . Non possono permanere in opera segnali temporanei e segnali permanenti in contrasto fra loro. Per evitare incoerenze occorrerà oscurare provvisoriamente o rimuovere i segnali permanenti.

Gli Organi di Polizia territorialmente competenti saranno tenuti a dare attuazione, a quanto prescritto nella presente ordinanza per tutta la durata della nuova disciplina del traffico.

La presente ordinanza andrà in vigore a partire dalle ore 08:00 alle ore 19:00, **dal giorno 15 Giugno al giorno 07 Luglio 2020**, e sarà resa nota al pubblico con l'installazione della segnaletica prevista dal vigente Codice della Strada.

**Il Dirigente dell'Area Progettazione, Lavori ed Espropri**

ing.  Torriero

# TAVOLA 64

Lavori sulla carreggiata con transito a senso unico alternato

NOTA: la sezione disponibile, inferiore a 5,60 m, richiede la segnalazione di senso unico alternato

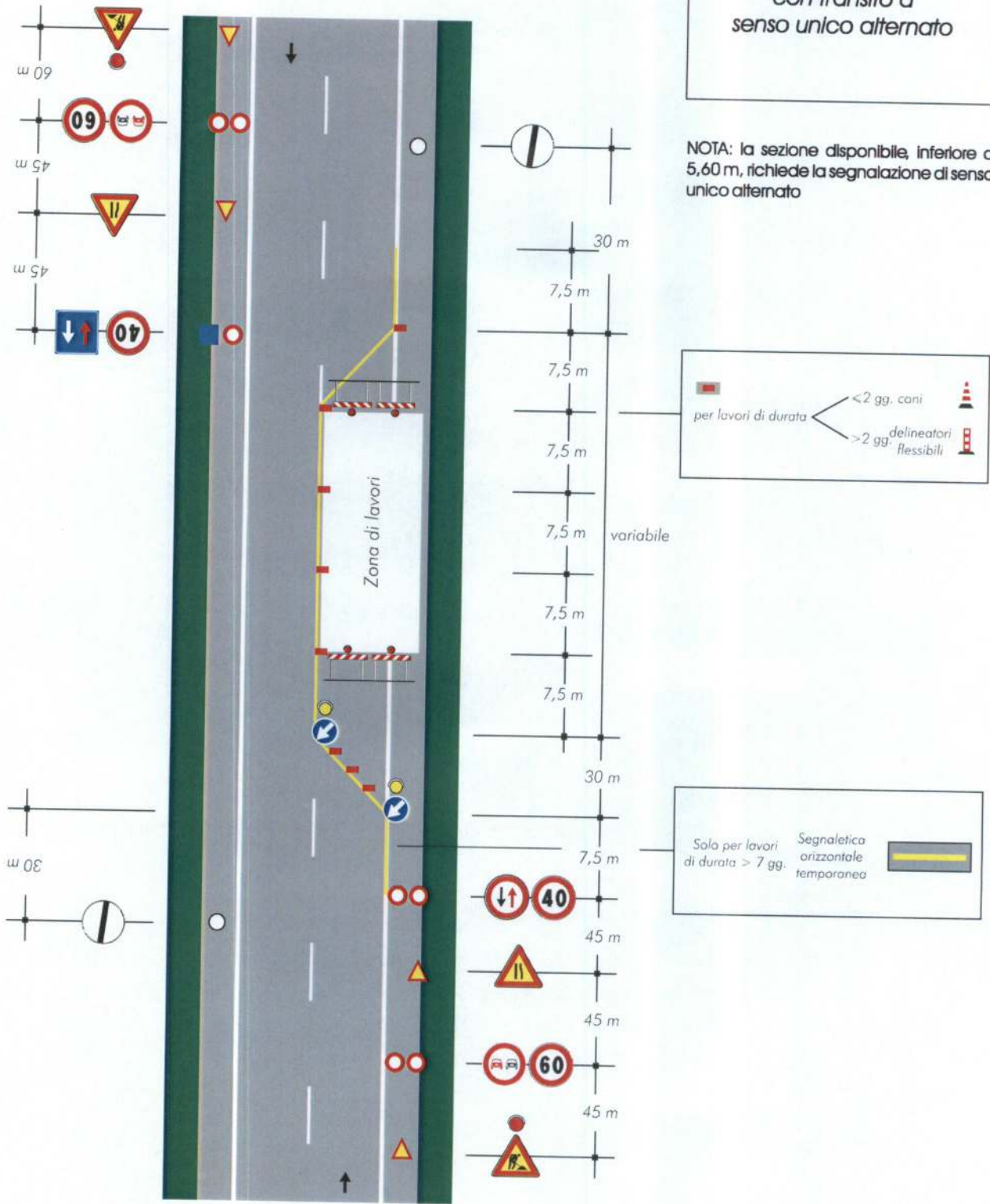



## TAVOLA 66

Lavori sulla carreggiata  
con transito a senso unico  
alternato regolato da  
impianto semaforico

NOTA: la sezione disponibile, inferiore a  
5,60 m, richiede la segnalazione di senso  
unico alternato

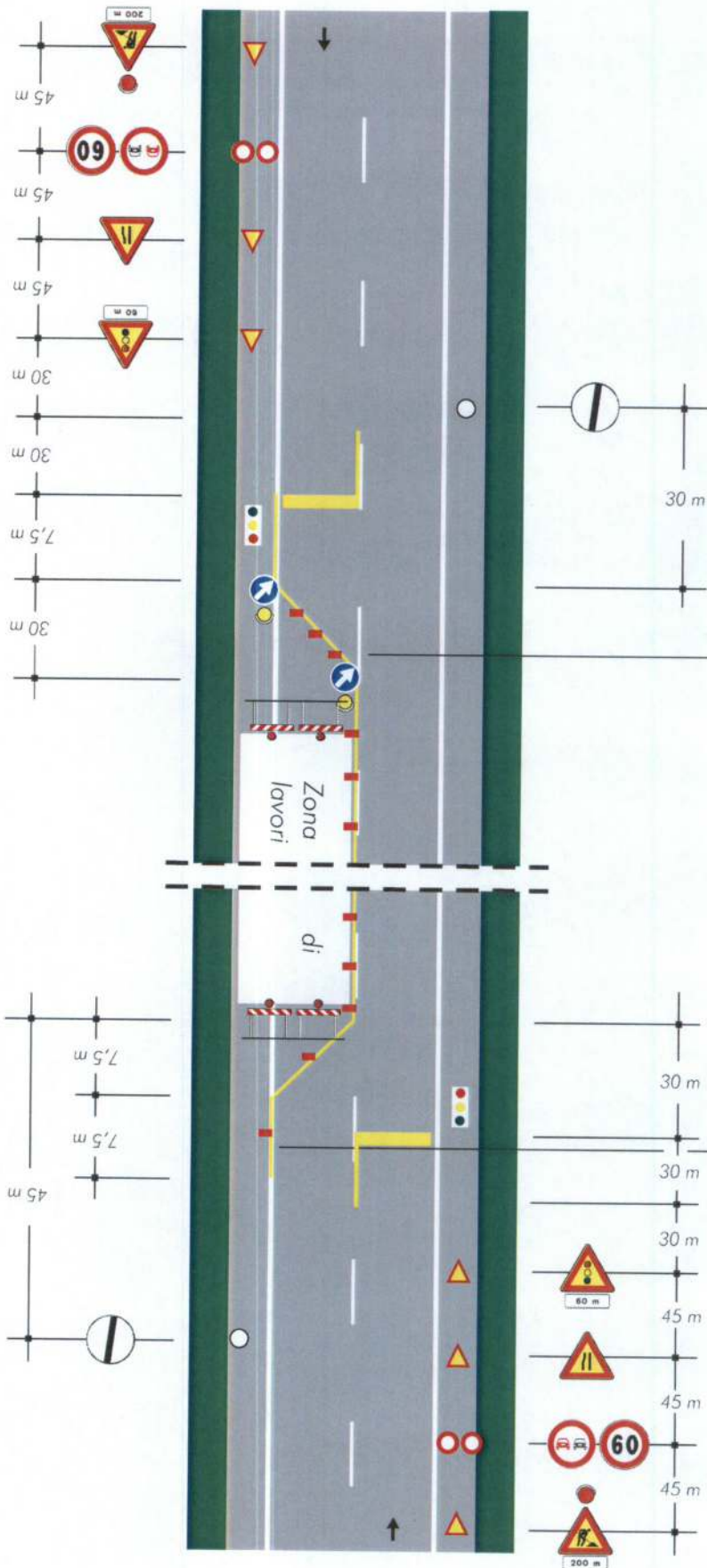

per lavori di durata

- < 2 gg. coni
- > 2 gg. delineatori flessibili

Solo per lavori di durata > 7 gg.

Segnaletica orizzontale temporanea