

PROT. *1213/16/LAV*

ROMA, *10/05/2016*

Trasmessa:.....

AI COMUNE DI FONTANA LIRI
e c.a. Polizia Municipale
Viale XXIX Maggio
03035 Fontana Liri (FR)
fontanaliri@pec.comunefontanaliri.fr.it
Fax. 0776 539149

ALL'UFFICIO TERRITORIALE DEL GOVERNO DI
FROSINONE
Piazza della Libertà, 14 – 03100 (FR)
sicurezza.preffr@pec.interno.it
FAX. 0775/218466

ALLA QUESTURA DI FROSINONE
Via Vado del Tufo, 67/A – 03100 (FR)
gab.quest.fr@pecps.poliziadistato.it
FAX. 0775/218777

ALLA SEZIONE POLIZIA STRADALE DI FROSINONE
Via Maria. 199 – 03100 (FR)
SEZ POLSTRADA, FR @ PECPS. POLIZIA DISTATO. IT
FAX. 01151218325

ALLA PROVINCIA DI FROSINONE
Viabilità provinciale e trasporti
Piazza Gramsci, 13 – 03100 (FR)
p.c. COMANDO POLIZIA PROVINCIALE
protocollo@pec.provincia.fr.it
FAX 0775.219300

ALLA REGIONE LAZIO
Direzione Regionale Infrastrutture, Ambiente e Politiche
Abitative
Via Capitan Bavastro, 108
00154 Roma
infrastrutture@regione.lazio.legalmail.it
FAX 0651686022

ALLA REGIONE LAZIO
Direzione Regionale Programmazione Economica, Bilancio,
Demanio e Patrimonio
Via R. Raimondi Garibaldi, 7

Am

En

00145 Roma
bilancio@regione.lazio.legalmail.it
FAX. 06/5168.4267

AL COMANDO DELLE GUARDIE PROVINCIALI DI
FROSINONE
Via Brighindi, snc 03100 Frosinone
FAX 0775/219300

AL COMANDO PROVINCIALE CARABINIERI
Tfr29823@pec.carabinieri.it
Viale Mazzini, 133
FAX 0775/831525

AL COMANDO DEI VIGILI DEL FUOCO DI FROSINONE
Via M. Lepini – 03100 (FR)
com.frosinone@cert.vigilfuoco.it
FAX. 0775/290333

ALLA PROTEZIONE CIVILE LAZIO
Via Cristoforo Colombo, 212 – 00147- ROMA
protocollo@regione.lazio.legalmail.it
FAX 06/5168.4629

ENEL Green Power
Divisione Energie Rinnovabili Area Italia e Europa
Via auriti, 1 - 66100 Chieti Scalo (CH)
FAX 0664447431

Trasmissione Ordinanza n. 2/2016 della S.R. 82 DELLA VALLE DEL LIRI

Per opportuna conoscenza e per i provvedimenti di competenza si trasmette copia dell'Ordinanza n. 2 del 09 maggio 2016.

L'Amministratore Unico

Ing. Antonio Mallamo



Trasmessa:.....

ORDINANZA n. 2/2016

DEL REGISTRO DELLE ORDINANZE DELLA S.R. 82 DELLA VALLE LIRI

S.R. 82 DELLA VALLE DEL LIRI

Istituzione di senso unico alternato dal km 68+500 al 68+700 e dal km 71+300 al km 71+500 lato destro della S.R. 82 della Valle del Liri nel comune di Fontana Liri (FR) per rendere eseguibili i lavori di manutenzione delle alberature presenti all'interno delle centrali Enel di Fontecupa e Fontana Liri.

Premesso che la Regione Lazio, con legge regionale del 20.5.2002, n. 12 ha costituito l'Azienda Strade Lazio –ASTRAL S.p.A. - (Astral), che con Contratto di Servizio tra Astral S.p.A. e la Regione Lazio stipulato in data 23 ottobre 2013, aggiornato ai sensi dell'art. 6 del contratto stesso e repertoriato al reg. cron. n. 16712 in data 23/10/2013, ha affidato i compiti e le funzioni amministrative e di gestione degli interventi da realizzare sulla rete viaria regionale, rendendola con la stessa anche concessionaria dell'intera rete viaria regionale.

L'AMMINISTRATORE UNICO

Visti:

- il D.Lvo 30 aprile 1992 n. 285 e s.m.i. "nuovo Codice della strada";
- il D.P.R. n. 495 del 16.12.1992 e s.m.i. "Regolamento di esecuzione ed attuazione del vigente nuovo Codice della Strada";
- il D.M. 10 luglio 2002 "Disciplinare tecnico relativo agli schemi segnaletici, differenziati per categoria di strada, da adottare per il segnalamento temporaneo";

Vista:

- la richiesta presentata a questa Azienda e acquisita agli atti con protocollo n.0008308 del 09/05/2016, da parte della Società ENEL Green Power – Divisione Energie Rinnovabili Area Italia e Europa con la quale si chiede l'istituzione di un senso unico alternato regolato da impianto semaforico o da n. 2 movieri, per effettuare i lavori di manutenzione delle alberature presenti all'interno della centrale Enel di Fontecupa, tratto della S.R. 82 dal km 68+500 al km 68+700 lato destro, dalle ore 8:00 alle ore 16:00 del 13 maggio 2016, e della centrale Enel di Fontana Liri, dal km 71+300 al km 71+500 lato destro, dalle ore 8.00 alle ore 16:00 del 14 maggio;

Considerato che:

- al fine di effettuare le lavorazioni sopra indicate si rende necessario istituire un senso unico alternato regolato da impianto semaforico o da n. 2 movieri lungo la S.R. 82 dal km 68+500 al km 68+700 lato destro, dalle ore 8:00 alle ore 16:00 del 13 maggio 2016, e dal km 71+300 al km 71+500 lato destro, dalle ore 8.00 alle ore 16:00 del 14 maggio, prevedendo una segnaletica così come indicata negli schemi per strada di tipo extraurbana secondaria (tavole n. 65, 66 e 71) del DECRETO 10 luglio 2002 del MINISTERO DELLE INFRASTRUTTURE E DEI TRASPORTI "Disciplinare tecnico relativo agli schemi segnaletici, differenziati per categoria di strada, da adottare per il segnalamento temporaneo".

ORDINA

1. l'istituzione del senso unico alternato regolato da impianto semaforico lungo la S.R. 82 dal km 68+500 al km 68+700 lato destro, dalle ore 8:00 alle ore 16:00 del 13 maggio 2016, e dal km 71+300 al km 71+500 lato destro, dalle ore 8.00 alle ore 16:00 del 14 maggio, per i tratti interessati dai lavori di manutenzione delle alberature presenti all'interno delle centrali Enel di Fontecupa e Fontana Liri;
2. che i tratti interessati dovranno essere segnalati con apposite tabelle da apporre in modo continuo a monte ed a valle del luogo delle operazioni a norma del Codice della Strada di cui al D.P.R. n° 495 del 16.12.1992 e s.m.i. e del DM 10 del 10/07/2002;
3. che la presente ordinanza venga resa esplicita al pubblico mediante l'apposizione dei prescritti segnali indicanti gli obblighi, i divieti e le limitazioni imposte, nonché con la rimozione ed oscuramento della esistente segnaletica ed entrerà in vigore a partire dalle ore 8:00 alle ore 16:00 del 13 maggio 2016, dalle ore 8.00 alle ore 16:00 del 14 maggio;
4. all'impresa S.A.V.E.T. S.r.l. con sede legale in Strada dei Laghi, 59 – Monteriggioni (SI), incaricata per l'esecuzione dei lavori in oggetto, nella persona del referente di cantiere sig. Francesco Mannucci (cell. 3491552454), di dare attuazione a quanto prescritto nella presente Ordinanza ed al mantenimento in perfetta efficienza della segnaletica per la durata dell'Ordinanza stessa, comprese tutte le opere provvisoriale occorrenti per la circolazione stradale.

Si allegano gli schemi segnaletici del DM 10 luglio 2002, tavole n. 65, 66 e 71, contenenti le istruzioni esplicative degli elementi principali del segnalamento temporaneo con richiami delle norme regolamentari.

La presente ordinanza andrà in vigore a partire dalle ore 8:00 alle ore 16:00 del 13 maggio 2016 e dalle ore 8.00 alle ore 16:00 del 14 maggio e sarà resa nota al pubblico con l'installazione della segnaletica prevista dal vigente Codice della Strada.

Area Lavori

Il Dirigente
Ing. Fabrizio Bajetti

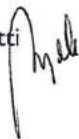

Il Direttore Generale

Dott. Daniele Lucci

L'Amministratore Unico

Ing. Antonio Mallamo



TAVOLA 65

Lavori sulla carreggiata con transito a senso unico alternato regolato da movieri con palette

NOTA: la sezione disponibile, inferiore a 5,60 m, richiede la segnalazione di senso unico alternato

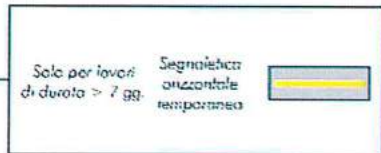
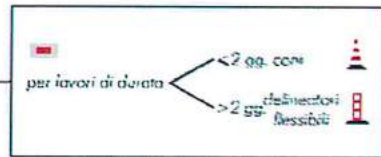
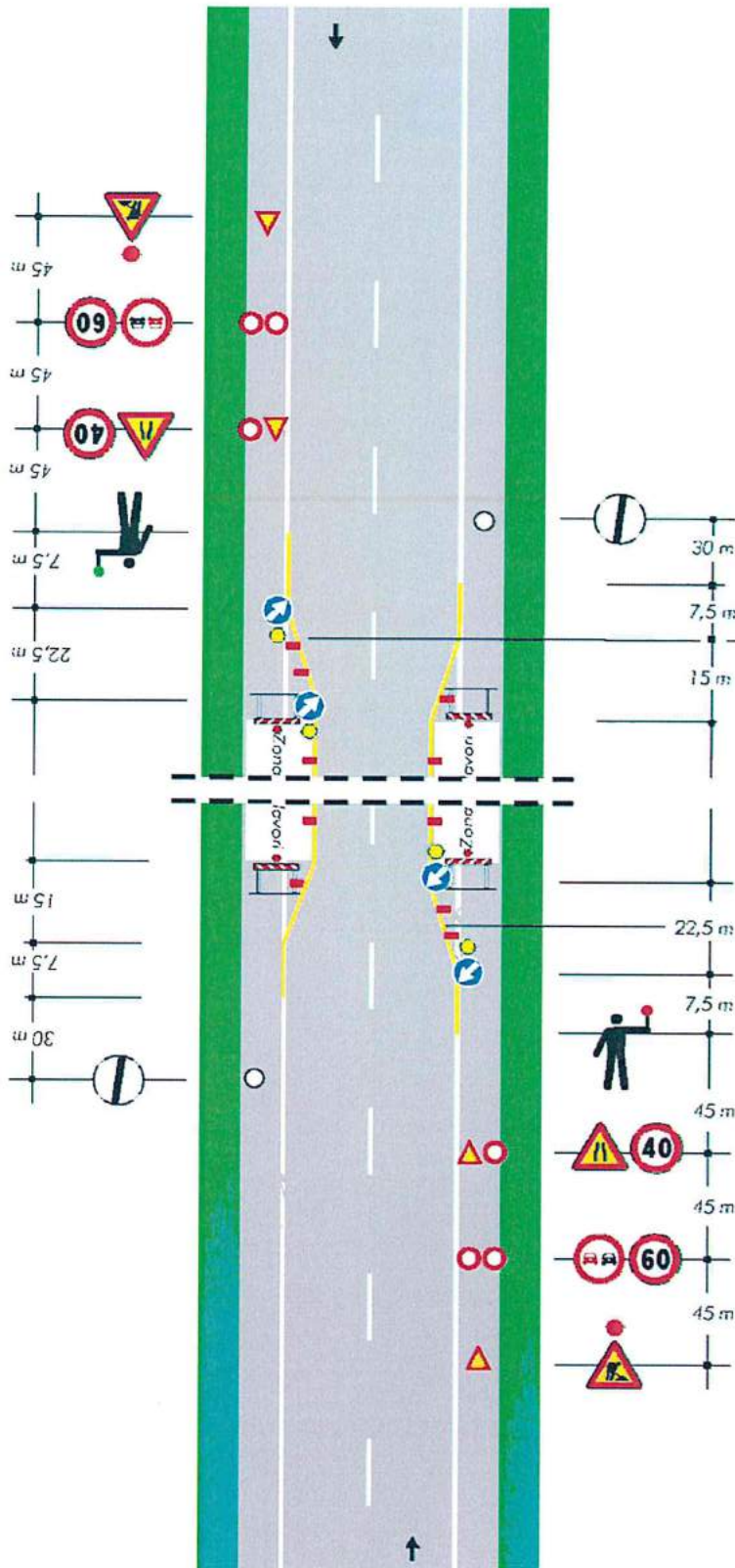

Handwritten mark resembling a stylized 'F' or '7'.

Handwritten signature or initials.

TAVOLA 66

Lavori sulla carreggiata con transito a senso unico alternato regolato da impianto semaforico

NOTA: la sezione disponibile, inferiore a 5,60 m, richiede la segnalazione di senso unico alternato

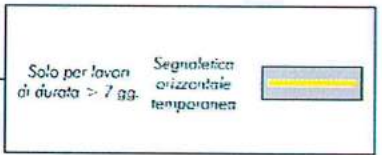
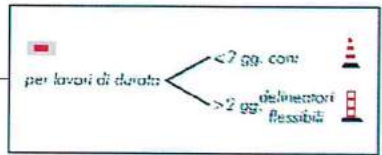
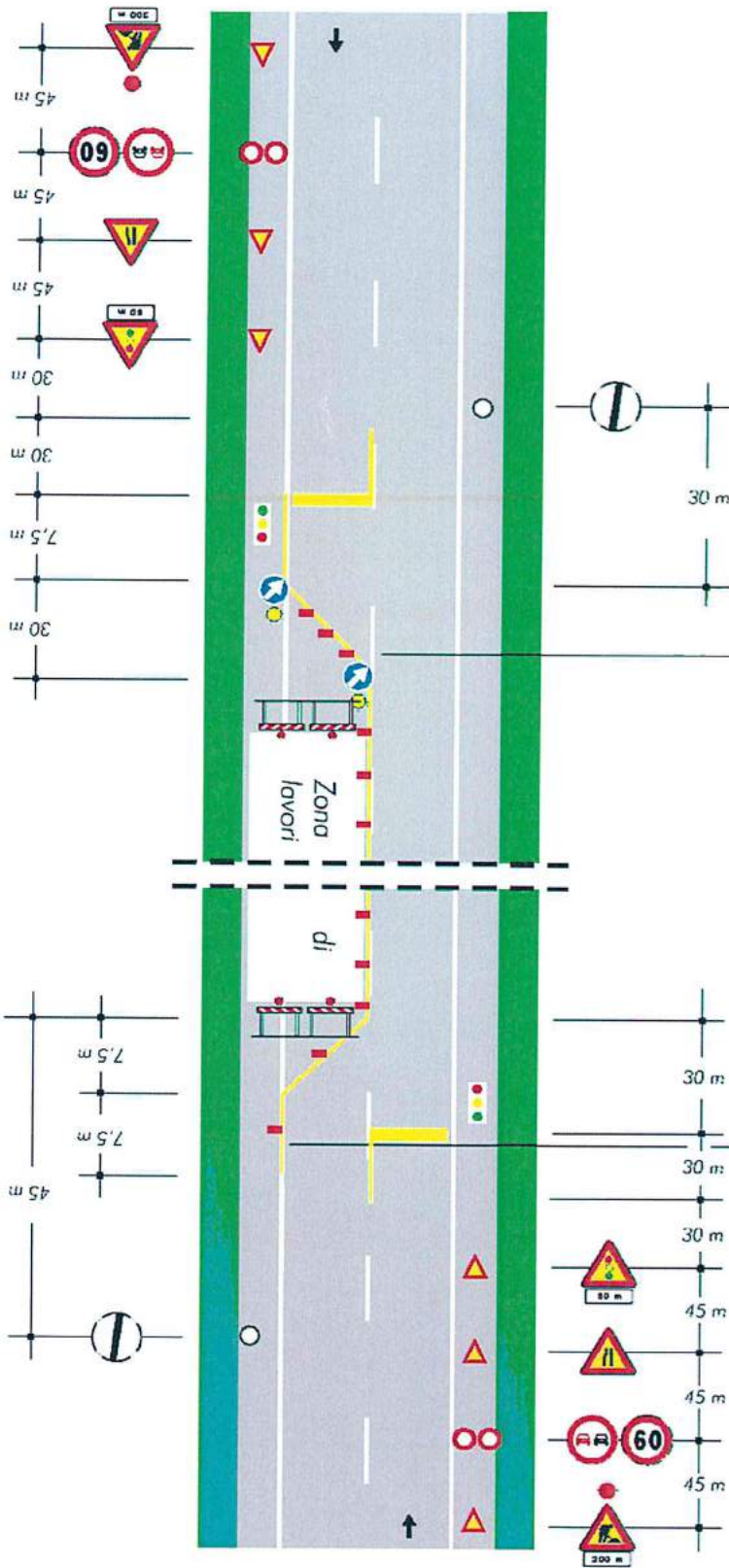

Handwritten signature

TAVOLA 71

Cantiere non visibile dietro una curva

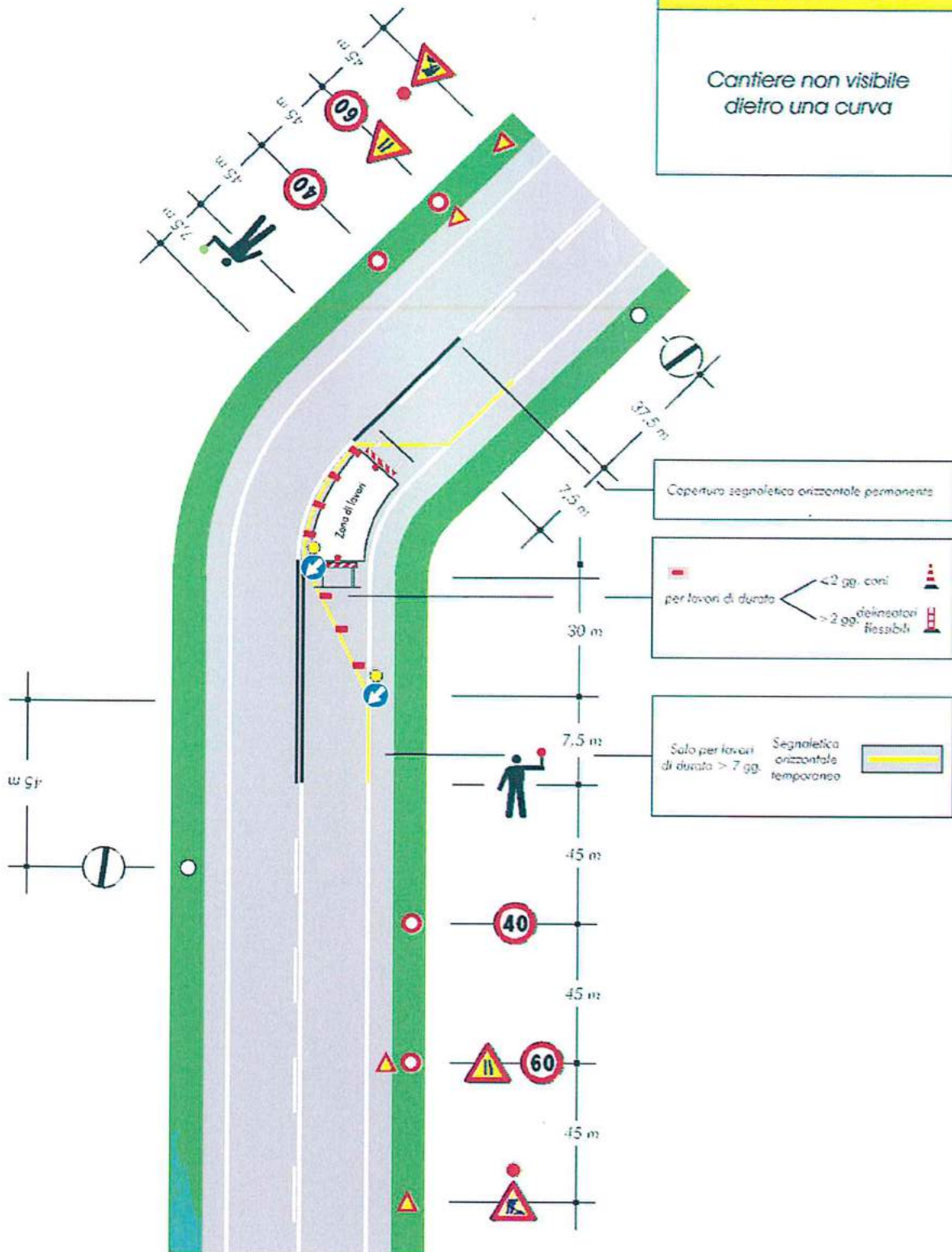

Handwritten signature or mark.