

# ASTRAL



REGIONE  
LAZIO

ORGANIGRAMMA in vigore dalla data 1 marzo 2021

# ORGANIGRAMMA

1.	Organigramma con Aree	pag. 3
2.	Amministratore Unico	pag. 4
3.	Area Infomobilità, Metrebus, PorFesr SBE e Sistemi Informatici	pag. 5
4.	Area Affari Societari, Audit, D.Lgs 231/01, Trasparenza e Anticorruzione	pag. 6
5.	Area Affari Legali, Gare e Sinistri	pag. 7
6.	Direttore Generale	pag. 8
7.	Area Amministrazione	pag. 9
8.	Area Personale e Organizzazione	pag. 10
9.	Area Patrimonio	pag. 11
10.	Area Progettazione, Lavori ed Espropri	pag. 12
11.	Area Vigilanza e Concessioni	pag. 13

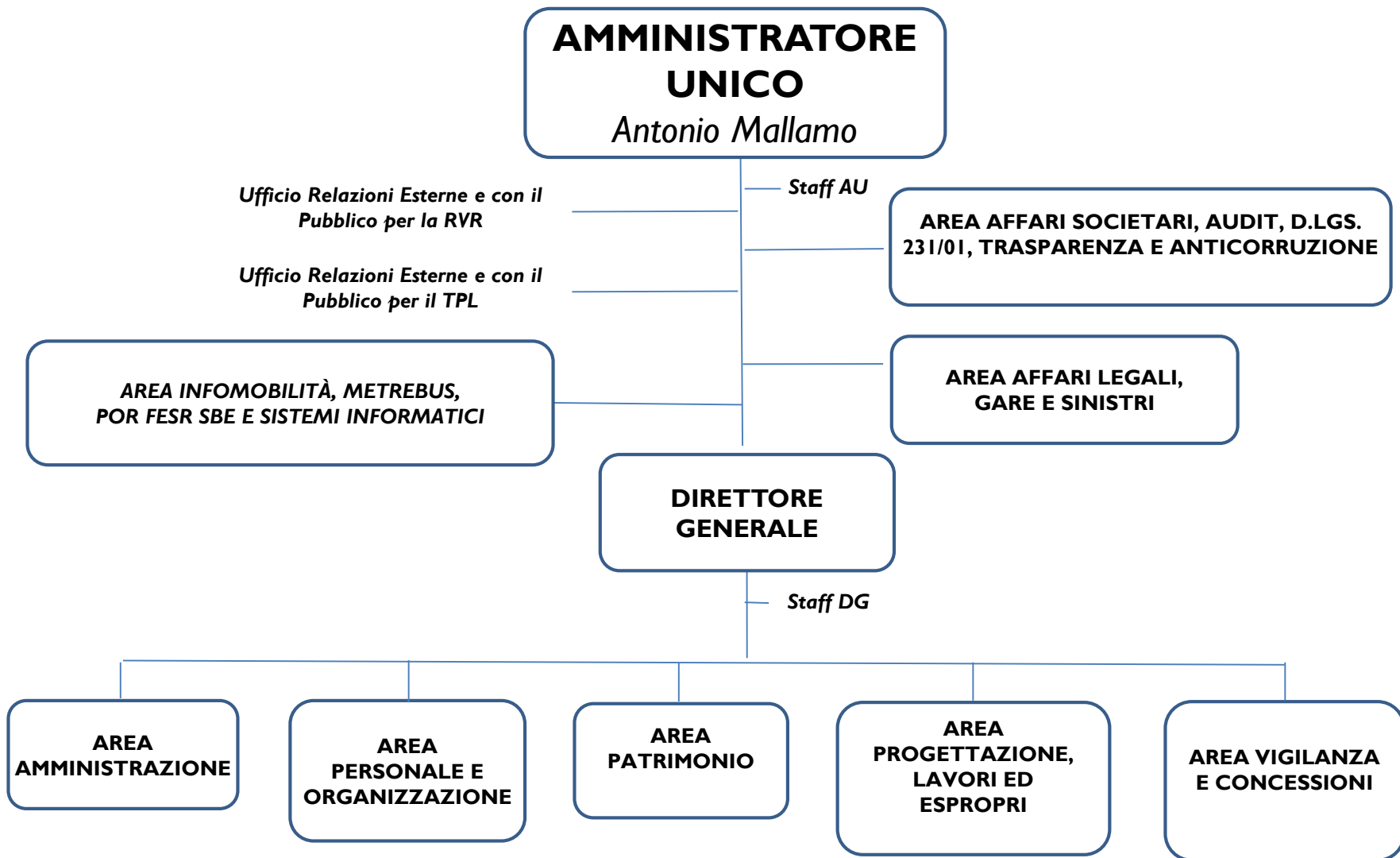

ORGANIGRAMMA in vigore dalla data 1 marzo 2021

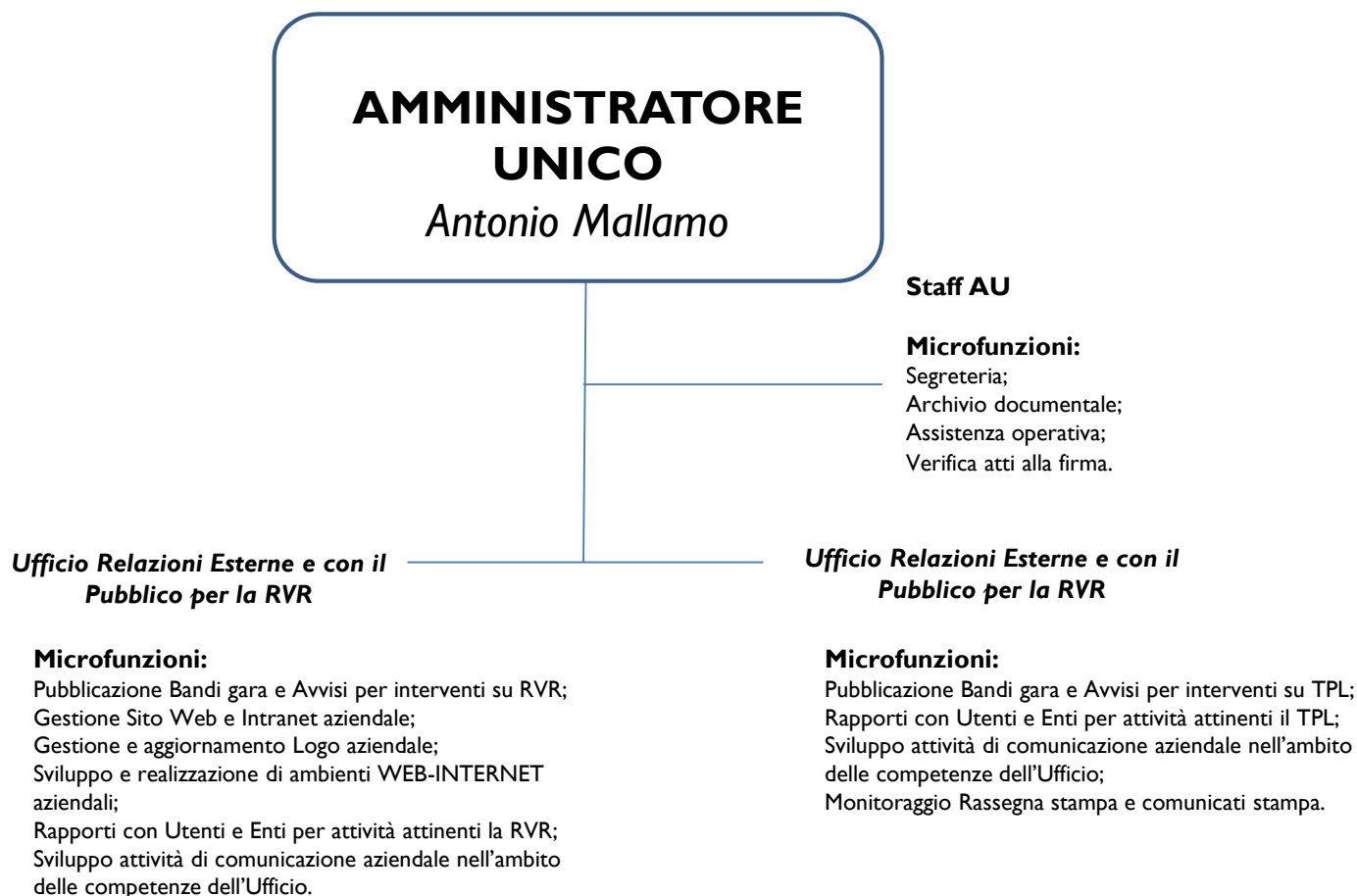

## Strutture in Staff all'AU

**AREA INFOMOBILITÀ, METREBUS,  
POR FESR SBE E SISTEMI INFORMATICI**

*Serenella Ferrantini*

**INFOMOBILITÀ**

*Serenella Ferrantini*

**Microfunzioni:**

Gestione Contratto di Servizio Infomobilità;  
Monitoraggio Mobilità e Viabilità RVR;  
Gestione Piattaforma IMA e portali del servizio di previsione del traffico;  
Gestione notiziari, TG Astral Infomobilità e TG per non utenti;  
Front office personale regionale di supporto alla sorveglianza su RVR;  
Attività di comunicazione;  
Gestione Piattaforma trasporto pubblico su gomma e su ferro;  
Gestione segnalazioni dei pendolari sui canali social.

**METREBUS POR FESR SBE**

*Serenella Ferrantini*

**Microfunzioni:**

Realizzazione Centro Controllo Unità di rete;  
Integrazione TDV sistema Metrebus;  
Monitoraggio e validazione dati provenienti dai TDV;  
Manutenzione evolutiva sw;  
Scambio dati con RCA (Centrale di Controllo Regionale);  
Monitoraggio riparto ricavi.

**Ufficio Sistemi Informatici**

*Pierpaolo Somma*

**Microfunzioni:**

Sistemi;  
Sicurezza Informatica;  
Help desk;  
Applicativi;  
Innovazione tecnologica;  
Supporto tecnico al Sistema di Sanificazione Avanzata;  
Telefonia mobile.

**Ufficio CEREMSS**

*P.O. Ivo Vernieri*

**Microfunzioni:**

Gestione Centro Monitoraggio Sicurezza Stradale Regione Lazio;  
Gestione Banca Dati Flussi di Traffico;  
Analisi dati sulla Sicurezza Stradale;  
Supporto per la definizione di Tariffe e Canoni.

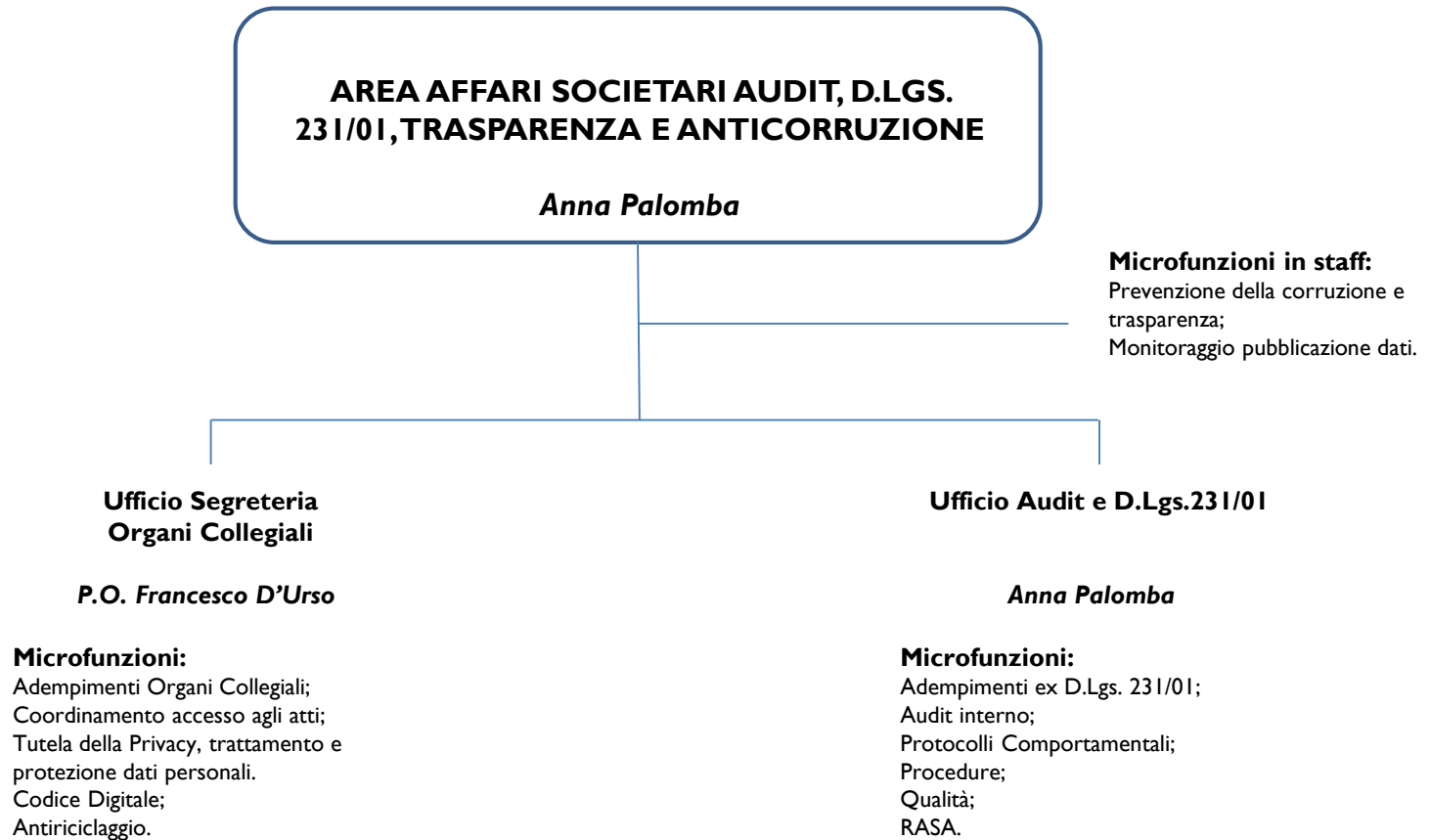

## Struttura in Staff all'AU

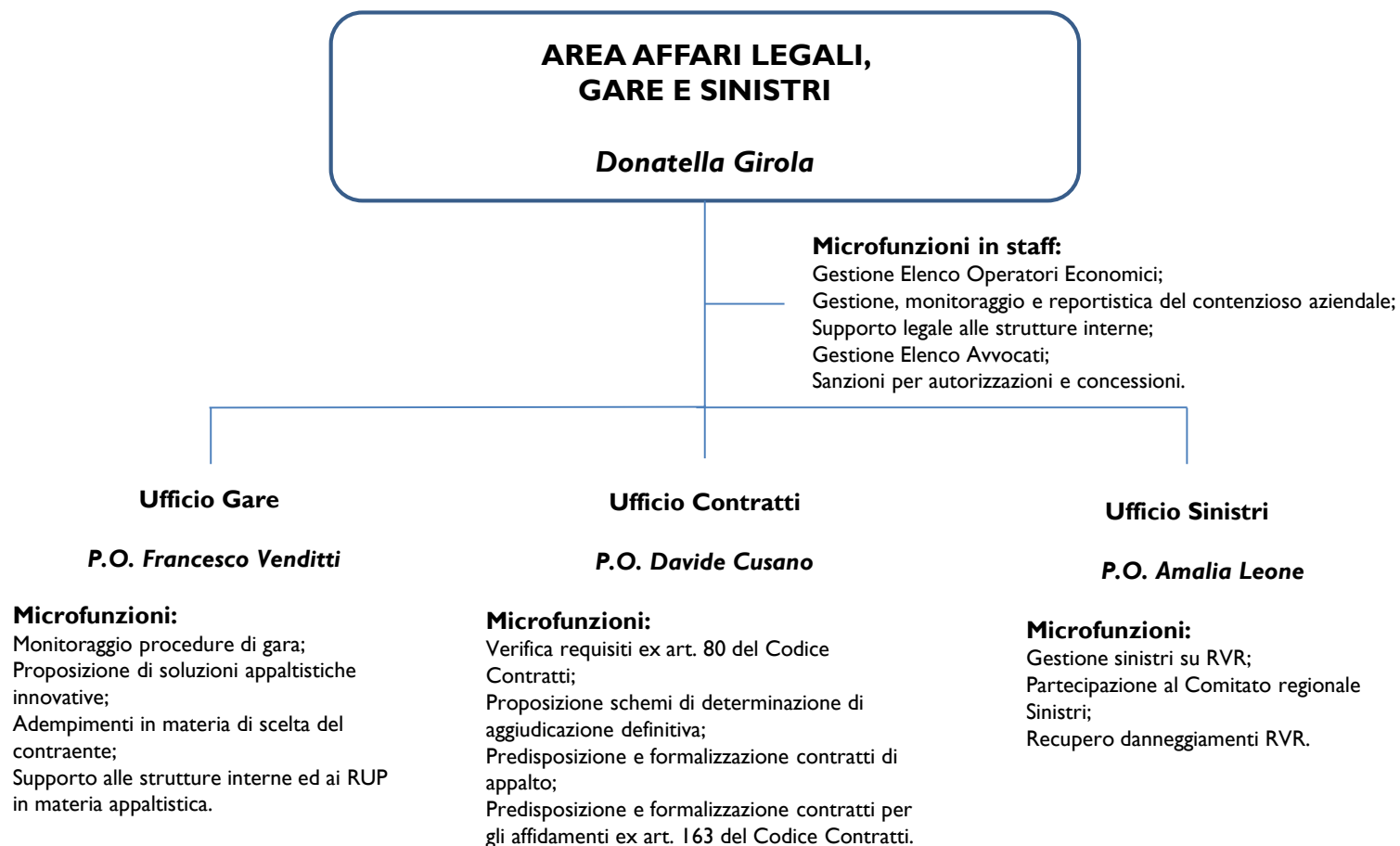

**DIRETTORE GENERALE***Daniele Lucci***Staff DG***P.O. Michela Seghini***Microfunzioni:**

Segreteria;  
Archivio documentale;  
Assistenza operativa;  
Verifica atti alla firma.



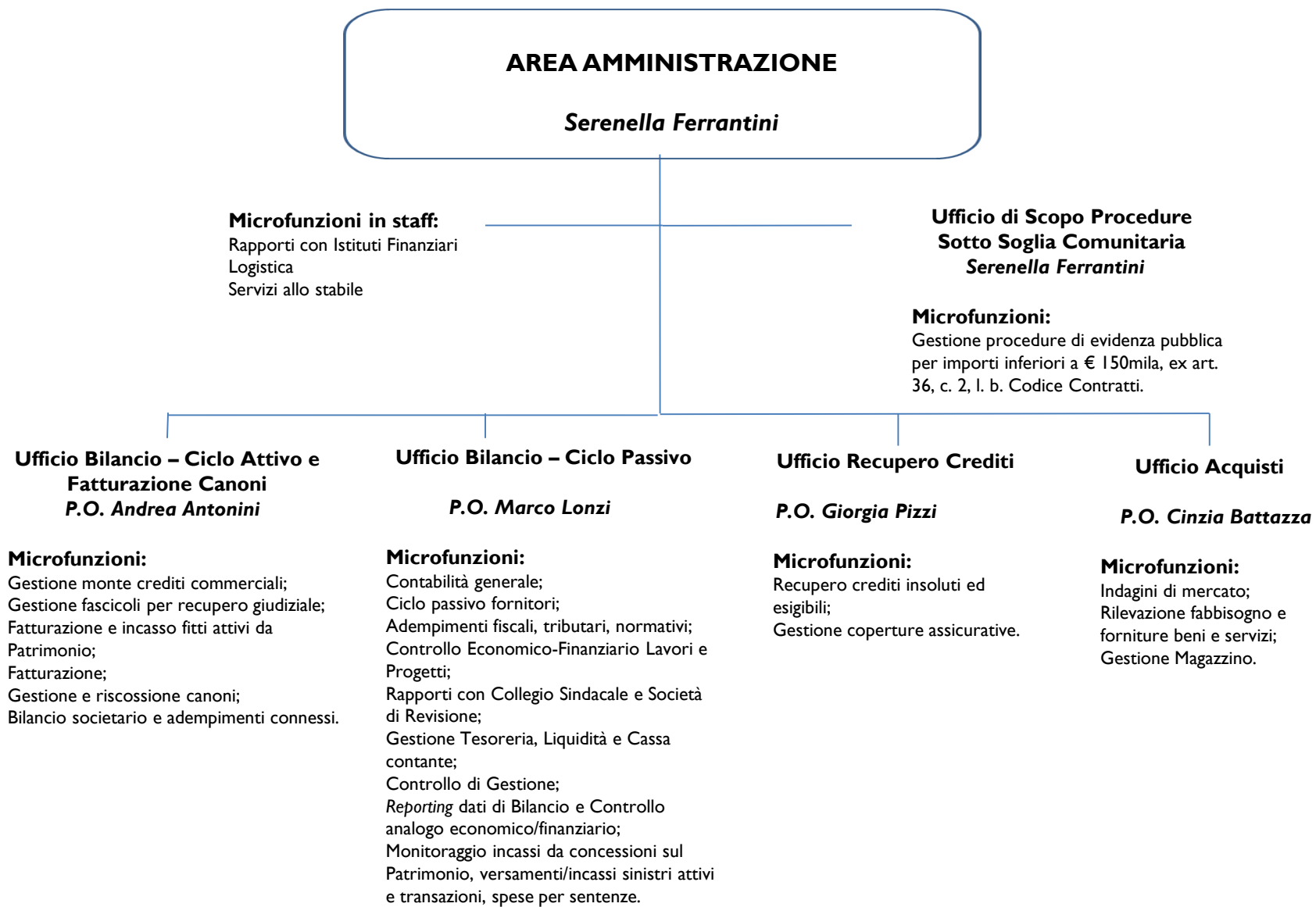

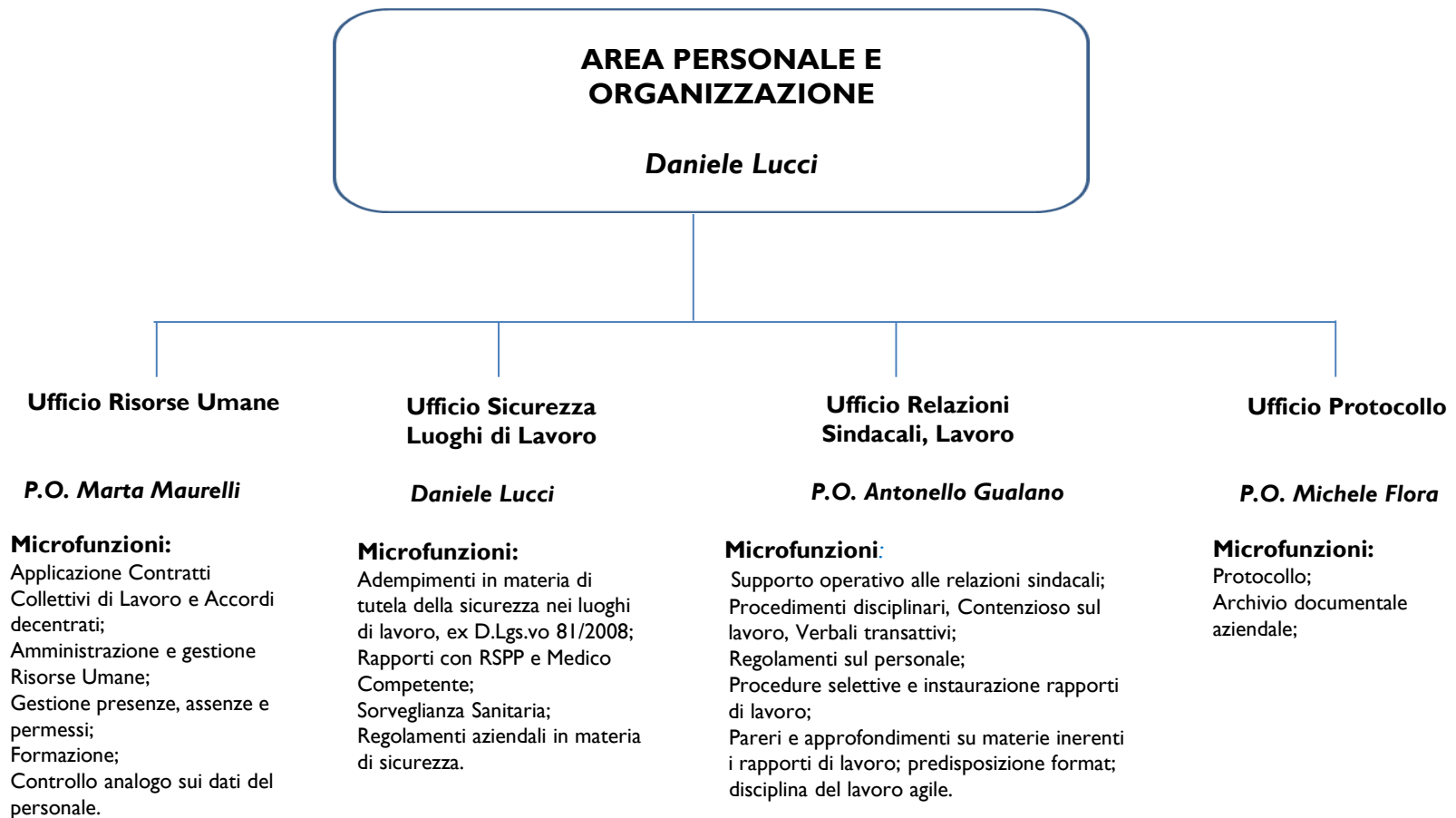

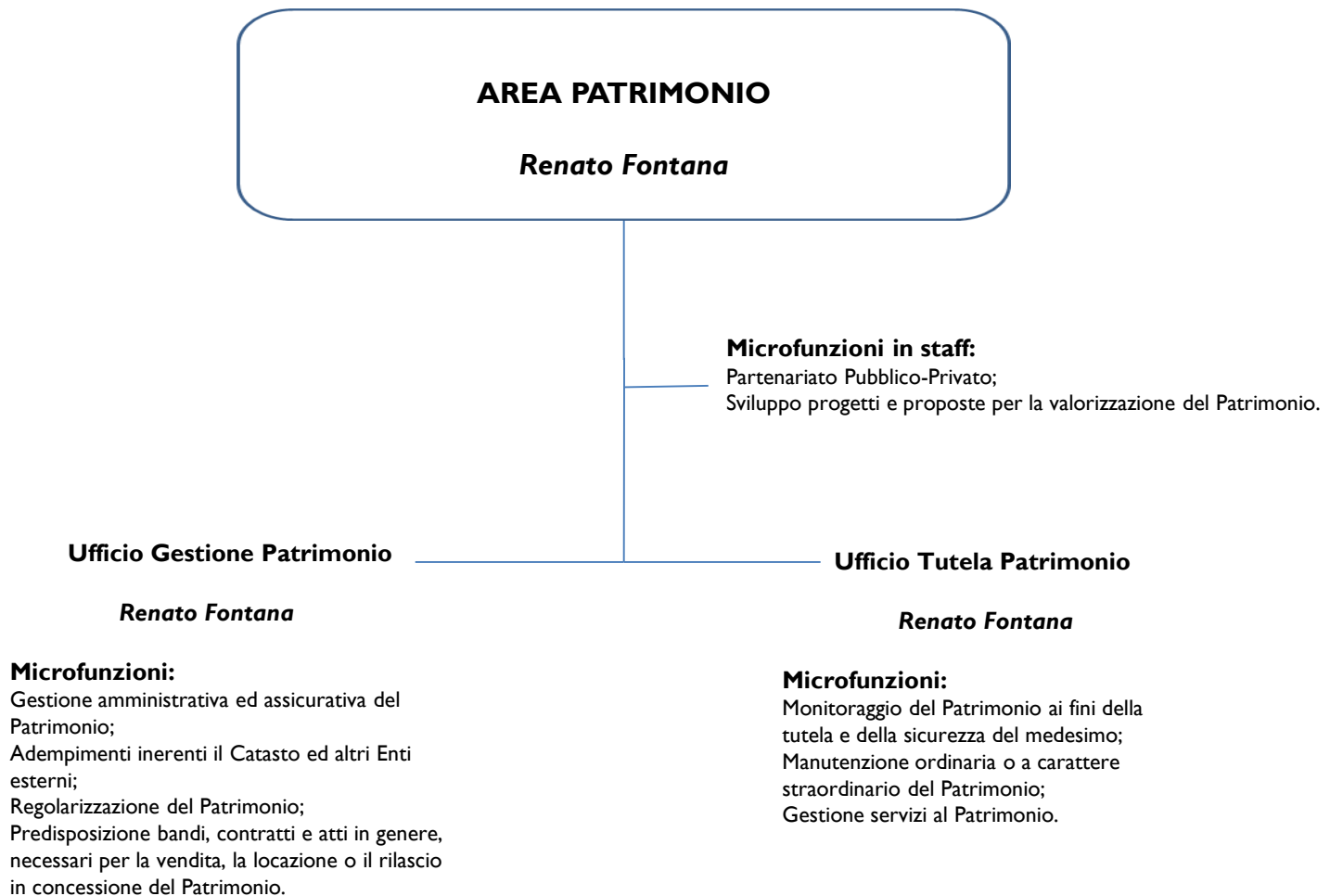

**Ufficio Amministrativo RVR**  
**P.O. Michela Eusepi**

**Microfunzioni:**

Segreteria tecnica/amministrativa;  
predisposizione incarichi, determine  
e atti amministrativi dell'Area;  
gestione fatturazioni a carico dei Rup  
per i lavori;  
Archivio documentale tecnico e  
amministrativo dell'Area.

**AREA PROGETTAZIONE, LAVORI  
ED ESPROPRI**

**Giovanni Torriero**

**Ufficio Controllo Analogo**  
**P. O. Vincenzo Gianni**

**Microfunzioni:**

Monitoraggio Contratto di Servizio per  
la gestione della RVR e adempimenti per  
il controllo analogo;  
Raccolta dati ed elaborazione del Piano  
esigenziale ai fini del Piano Triennale dei  
lavori.

**Ufficio Supporto Amministrativo  
RUP**

**P.O. Francesca Coletta**

**Microfunzioni:**

Supporto Rup per Cig, smart Cig, Cup,  
comunicazioni all'ANAC e Trasparenza.

**Ufficio Progettazione**

**P.O. Federico Ranieri**

**Microfunzioni:**

Progettazione e attività strumentale  
all'approvazione dei progetti; Pareri tecnici;  
Conferenze dei Servizi.

**Ufficio Catasto e VAR**

**P.O. Cosma Pasquino**

**Microfunzioni:**

Gestione Catasto Stradale della RVR;  
Gestione apparato tecnologico del Verbali di  
Delimitazione o Consegna.

**Sala Operativa**

**P.O. Roberto Pierpaoli**

**Microfunzioni:**

Reportistica degli interventi di manutenzione  
sulla RVR;  
Gestione del Protocollo per l'attività integrativa di  
sorveglianza del personale regionale operante su  
strada.

**Ufficio Monitoraggio di Spesa Opere Pubbliche**

**P.O. Fabrizio Salvatori**

**Microfunzioni:**

Reportistica sui lavori e monitoraggio di spesa per Opere Pubbliche;  
Adempimenti BDAP.

**Ufficio Espropri**

**P.O. Demetrio Fedeli**

**Microfunzioni:**

Gestione dei procedimenti Espropriativi.

**Sezione Strade I**

**P.O. Flavio Andreoli**

**Sezione Strade II**

**P.O. Daniele Prisco**

**Sezione Strade III**

**P. O. Pierluigi Zambon**

**Sezione Strade IV**

**P. O. Marco Panimolle**

**Sezione Strade V**

**P.O. Roberto De Angelis**

**Sezione Strade VI**

**P. O. Ermanno Afilani**

**Microfunzioni SS:**

Manutenzione ordinaria e straordinaria RVR;  
Proposte e pareri tecnici sulla manutenzione stradale;  
Realizzazione nuove opere.

## AREA VIGILANZA E CONCESSIONI

**Giovanni Torriero**  
*ad interim*

### Ufficio Pubblicità, Gare Sportive e Trasporti Eccezionali *P. O. Alessandra Di Maggio*

#### Microfunzioni:

Istruttorie installazioni e modifiche Mezzi Pubblicitari lungo o in vista della RVR;  
Veicoli Eccezionali e trasporti in condizione d'eccezionalità;  
Competizioni sportive, Manifestazioni non competitive e religiose, riprese cine-tv,  
etc.;

Rimozione Mezzi Pubblicitari abusivi;  
Elaborazione e rilascio provvedimenti amministrativi di competenza;  
Calcolo Canoni di competenza ed elaborazione proposte Tariffe e Canoni.

### Ufficio Accessi e Attraversamenti *P.O. Salvatore Andracchio*

#### Microfunzioni:

Istruttorie Attraversamenti, Fiancheggiamenti, Accessi e Passi Pedonali, Fasce di rispetto;  
*Restiling*, potenziamenti e apertura accessi Impianti Carburante;  
Occupazioni suolo pubblico;  
Installazione Autovelox;  
Elaborazione e rilascio provvedimenti amministrativi di competenza;  
Calcolo Canoni di competenza ed elaborazione proposte Tariffe e Canoni;

### Coordinamento dei Nuclei Vigilanza e Supporto *Sorveglianza* *Angelo Federici*

#### NUCLEO VIGILANZA E SUPPORTO SORVEGLIANZA N. I

*Ilario Ardillo*

#### AUTOPARCO

#### Microfunzioni:

Gestione autoparco aziendale.

#### NUCLEO VIGILANZA E SUPPORTO SORVEGLIANZA N. II

*Eugenio Giunta*

#### Microfunzioni Nuclei:

Vigilanza e supporto alla Sorveglianza;  
Sopralluoghi e rilievi per concessioni e sinistri sulla RVR;  
Attività di carattere straordinario per fasi emergenziali.

#### NUCLEO VIGILANZA E SUPPORTO SORVEGLIANZA N. III

*Angelo Federici*