



PROT. 0006/16/LAV
Trasmessa:.....

ROMA, 05/01/2016

A:
Prefettura di Roma
Regione Lazio
Questura di Roma
Città Metropolitana di Roma
Roma Capitale
Comune di Ariccia
Comune di Albano Laziale
Comune di Castel Gandolfo
Comune di Marino
Comune di Lanuvio
Comune di Aprilia
Comando Provinciale C.C. di Roma
Comando dei VV.FF. di Roma
Protezione Civile Lazio
Polizia Stradale
A.C.I.
ARES - 118
RAI - TGR Roma
CO.TRA.L
Croce Rossa Italiana di Roma
CCISS Centro RAI di Grottarossa
ANSA Roma
AGI Roma
ADNKRONOS Roma
Luce Verde Regione Lazio
VUESSE COSTRUZIONI S.r.l.
PAM - Panorama S.p.A.
F&M ingegneria
ASTRAL - Area Territorio

protocollo.prefrm@pec.interno.it
protocollo@regione.lazio.legalmail.it
urp.quest.rm@pecps.poliziadistato.it
protocollo@pec.cittametropolitanaroma.gov.it
protocollo.urbanistica@pec.comune.roma.it
protocollo@pec.comunediariccia.it
protocollo@cert.comune.albanolaziale.rm.it
protocollocastelgandolfo@pec.it
protocollo@pec.comune.marino.rm.it
segreteria.anuvio@pec.provincia.roma.it
protocollogenerale@pec.comunediaprilia.gov.it
crm39980@pec.carabinieri.it
com.roma@cert.vigilfuoco.it
agenziaprotezionecivile@regione.lazio.legalmail.it
sezpolstrada.rm@pecps.poliziadistato.it
ufficioprovinciale@pec.aci.it
direttoreroma@ares118.it
tgr.lazio@rai.it
segreteria.dir.rm.lt@cotralspa.it
cp.roma@cert.cri.it
FAX 06/41586043
FAX 06/6774498
FAX 06/51996362
FAX 06/5807812
FAX 06/49982847
vuessecostruzionisrl@pec.it
maurizio.scagliotti@pec.gruppopam.it
fm@pec.fm-ingegneria.com
SEDE

Trasmissione Ordinanza n. 1 del 2016.

Per opportuna conoscenza e per i provvedimenti di competenza si trasmette copia dell'Ordinanza n. 1 del 05/01/2016

Area Lavori
Il Dirigente
Ing. Claudio Di Biagio

Il Direttore Generale
Dott. Daniele Lucci

L'Amministratore Unico
Ing. Antonio Mallamo

ORDINANZA n. 1/2016

**DEL REGISTRO DELLE ORDINANZE
DELLA S.R. NETTUNENSE**

S.R. Nettunense. Programma integrato Via Nettunense km 5+600. Realizzazione di opere di urbanizzazione primaria ed opere infrastrutturali pubbliche; LOTTO 2. Restringimento carreggiata dal km 5+700 circa al km 6+000 circa, con istituzione del senso unico alternato.

L'AMMINISTRATORE UNICO

Visti:

- la Legge Regionale del 25/05/2002 n.12, che ha costituito l'Azienda Strade Lazio S.p.A.;
- il Contratto di Servizio tra Astral S.p.A. e la Regione Lazio stipulato in data 25/10/2006, aggiornato ai sensi dell'art. 6 del contratto stesso e repertoriato al reg. cron. n. 16712 in data 23/10/2013;
- il Nuovo Codice della Strada approvato con D.Lvo n. 285/1992 e s.m. e i.;
- il Regolamento di Esecuzione del nuovo Codice della Strada D.P.R. n. 495/1992 e s.m. e i.;
- il D.M. 10 luglio 2002 "Disciplinare Tecnico relativo agli schemi segnaletici, differenziati per categoria di strada, da adottare per il segnalamento temporaneo";
- il Decreto Interministeriale 4 marzo 2013;
- la convenzione stipulata tra PAM PANORAMA S.p.A., il Comune di Ariccia ed Astral S.p.A., repertorio 1572/14;
- la prima comunicazione, acquisita col protocollo ASTRAL numero 0023661 del 23.11.2015, con la quale l'Impresa VUESSE COSTRUZIONI S.r.l., incaricata da PAM PANORAMA S.p.A. per i lavori delle opere infrastrutturali pubbliche relative al "Programma integrato Via Nettunense km 5.600" in Comune di Ariccia (Roma) – LOTTO 2, faceva richiesta di autorizzazione per Opere Depositi e Cantieri Stradali, e più precisamente il restringimento di carreggiata, con occupazione della corsia sx, direzione Roma, per opere di sistemazione della scarpata sul lato sinistro di Via Traspontina;
- il diniego da parte di Astral S.p.A. al rilascio dell'autorizzazione di cui sopra, considerata l'importanza del centro urbano servito dal tratto di strada in questione e la concomitanza col periodo festivo natalizio;
- la nuova richiesta da parte della impresa VUESSE COSTRUZIONI S.r.l., con le comunicazioni, acquisite col protocollo ASTRAL numeri: 0025023 del 16.12.2015, e 0025399 del 23.12.2015 di occupazione della corsia sx, direzione Roma, dal km 5+700 al km 6+000 (incrocio con Via Cancelliera – Via Tenutella (Strada Provinciale n. 4a)), per l'esecuzione dei lavori di cui sopra, a partire dal giorno 11 gennaio 2016 e fino al giorno 31 gennaio 2016, dalle ore 08:00 alle ore 16:30.

Considerato che:

- a. le opere di cui sopra sono propedeutiche alla realizzazione di una rotatoria di connessione in corrispondenza dell'incrocio tra la Via Nettunense con Via di Cancelliera e Via Tenutella (Strada Provinciale n. 4a), nonché alla sistemazione idraulica di un corso d'acqua esistente, riqualificando in tal modo il tratto di strada in questione, così come previsto nel suddetto "Programma integrato Via Nettunense km 5+600";
- b. per procedere all'esecuzione di tali lavori è necessario procedere al restringimento della carreggiata della S.R. Nettunense: dal km 5+700 circa al km 6+000 circa (incrocio con Via Cancelliera – Via Tenutella (Strada Provinciale n. 4a)), tramite istituzione del senso unico alternato regolato da n. 3 impianti semaforici, così come riportato nella Nota acquisita col protocollo ASTRAL numero 0025023 del 16.12.2015;
- c. il restringimento di carreggiata di cui sopra dovrà avvenire secondo le modalità di cui al D.M. 10 luglio 2002 (tav. 66 del D.M. 10 luglio 2002, opportunamente modificata);
- d. tali lavorazioni saranno effettuate dall'Impresa VUESSE COSTRUZIONI S.r.l. con sede legale in via Fosso Piordo, snc – 00123 Roma, C.F. e P.IVA 065622641008;
- e. il cantiere in oggetto è da ritenersi a tutti gli effetti un cantiere temporaneo mobile di cui all'art. 21 del D.Lvo 285/92 e s.m. e pertanto dovrà essere provvisto di apposita segnaletica come disciplinata dal D.M. 10 luglio 2002 e dal D.I. 4 marzo 2013;

ORDINA

1. il restringimento della carreggiata stradale da due corsie, una per senso di marcia, ad una sola corsia della S.R. Nettunense: dal km 5+700 circa al km 6+000 circa (incrocio con Via Cancelliera – Via Tenutella (Strada Provinciale n. 4a)), con chiusura della corsia sx in direzione Roma; con conseguente realizzazione del senso unico alternato da regolarsi con impianto semaforico, così come riportato nella Nota acquisita col protocollo ASTRAL numero 0025023 del 16.12.2015 e secondo le modalità di cui al D.M. 10 luglio 2002 (tav. 66 del D.M. 10 luglio 2002, opportunamente modificata), dalle ore 8:00 alle ore 16:30, con inizio alle ore 08:00 del giorno 11/01/2016 e con fine alle ore 16:30 al giorno 31/01/2016;
2. che la presente Ordinanza venga resa esplicita al pubblico mediante l'apposizione dei prescritti segnali indicanti gli obblighi, i divieti e le limitazioni imposte, nonché con la rimozione e/o oscuramento della esistente segnaletica in contrasto;
3. l'Impresa VUESSE COSTRUZIONI S.r.l. a dare attuazione a quanto prescritto nella presente Ordinanza ed al mantenimento in perfetta efficienza della segnaletica per la durata dell'Ordinanza stessa, comprese tutte le opere provvisorie occorrenti per la circolazione stradale.

Area Lavori
Il Dirigente
Ing. Claudio Di Biagio

Il Direttore Generale
Dott. Daniele Lucci

P. - L'Amministratore Unico
Ing. Antonio Mallamo

TAVOLA 66

Lavori sulla carreggiata con transito a senso unico alternato regolato da impianto semaforico

NOTA: la sezione disponibile, inferiore a 5,60 m, richiede la segnalazione di senso unico alternato

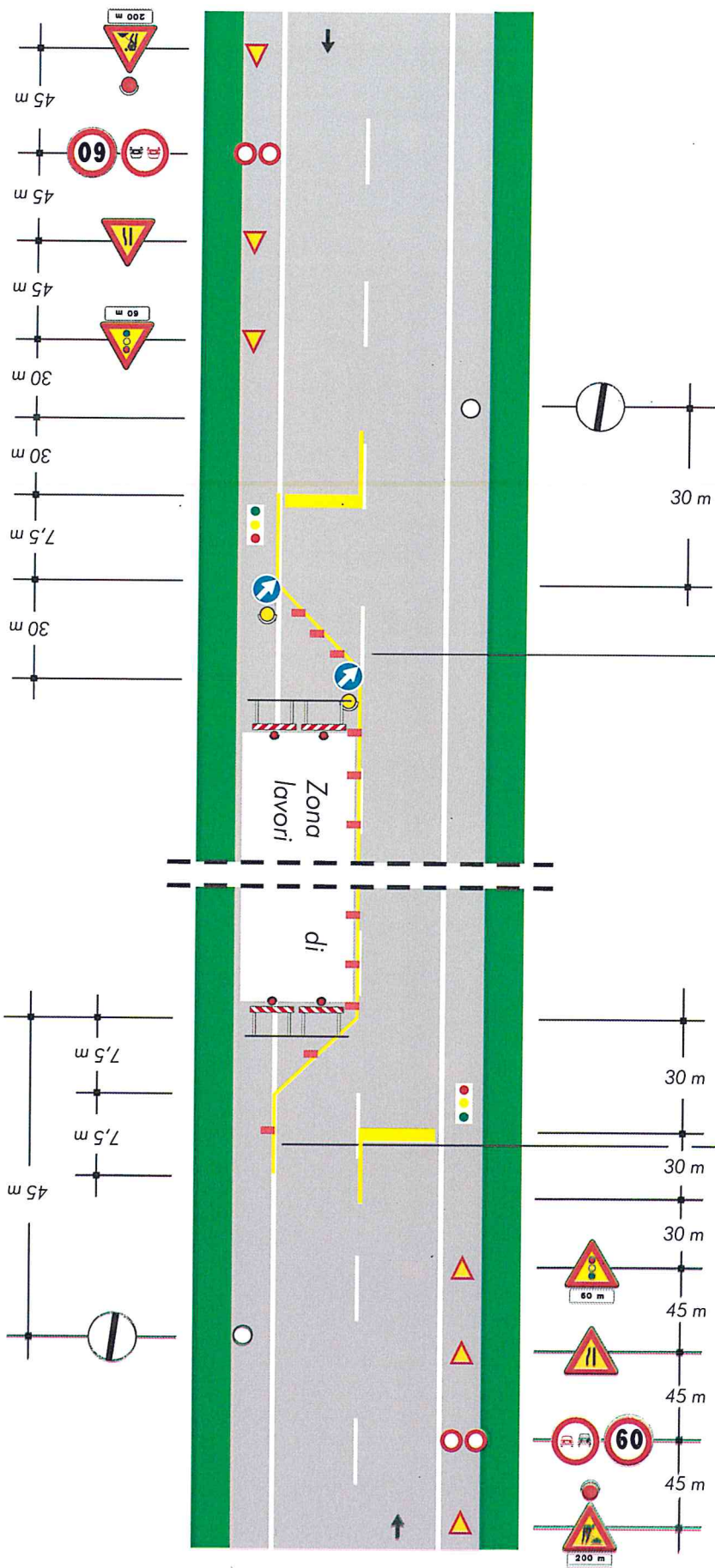

per lavori di durata

- < 2 gg. - coni
- > 2 gg. - delineatori flessibili

Solo per lavori di durata > 7 gg.

Segnaletica orizzontale temporanea