



A: **Prefettura di Roma**

Prefettura di Latina

Regione Lazio

Questura di Roma

Questura di Latina

Città Metropolitana di Roma

Roma Capitale

Provincia di Latina – Settore Viabilità

Comune di Latina

Comune di Nettuno

Comune di Pomezia

Comune di Ardea

Comune di Aprilia

Comune di Cisterna di Latina

Comune di Sabaudia

Comune di Terracina

CO. TRA.L Direzione Autolinee

Croce Rossa Italiana di Roma

Croce Rossa Italiana di Latina

Comando Provinciale C.C. di Roma

Comando Provinciale C.C. di Latina

Comando dei VV.FF. di Latina

Comando dei VV.FF. di Roma

Protezione Civile Lazio

Polizia Stradale Roma

Polizia Stradale Latina

ANAS – Compartimento Lazio

CCISS Centro RAI di Grottarossa

A.C.I. - Roma

A.C.I. - Latina

ARES - 118

ANSA Roma

AGI Roma

ADNKRONOS Roma

RAI - TGR Roma

ASTRAL Infomobilità

ASTRAL - Area Territorio

A.R. IMMOBILIARE S.r.L:

protocollo.prefrm@pec.interno.it

prefettura.preflt@pec.interno.it

protocollo@regione.lazio.legalmail.it

urp.quest.rm@pecps.poliziadistato.it

urp.quest.lt@pecps.poliziadistato.it

protocollo@pec.cittametropolitanaroma.gov.it

protocollo.decentramentoenotifiche@pec.comune.roma.it

protocollo.poliziale.com@pec.comune.roma.it

ufficio.protocollo@pec.provincia.latina.it

FAX 0773/401333

urp@pec.comune.latina.it;

protocollogenerale@pec.comune.nettuno.roma.it;

protocollo@pec.comune.pomezia.rm.it;

uff.protocollo@pec.comune.ardea.rm.it

protocollogenerale@pec.comunediaprilia.gov.it

mail@postacert.comune.cisterna.latina.it

comunesabaudia@legalmail.it;

posta@pec.comune.terracina.lt.it;

cotral.spa@pec.cotralspa.it

segreteria.dir.rm.lt@cotralspa.it

cp.roma@cert.cri.it

cp.latina@cert.cri.it

crm39980@pec.carabinieri.it

tl20944@pec.carabinieri.it

com.latina@cert.vigilfuoco.it

com.roma@cert.vigilfuoco.it

agenziaprotezionecivile@regione.lazio.legalmail.it

sezpolstrada.rm@pecps.poliziadistato.it

sezpolstrada.lt@pecps.poliziadistato.it

anas.lazio@postacert.stradeanas.it

dg.ss-div5@pec.mit.gov.it

ufficioprovincialeroma@pec.aci.it

ufficioprovincialelatina@pec.aci.it

direttoreroma@ares118.it

FAX 06/6774498

FAX 06/51996362

segreteria.redazione@adnkronos.com

FAX 06/5807818

tgr.lazio@rai.it

infomobilita@astralspa.it

SEDE

arimmobiliare@artera.it

Trasmissione Ordinanza n. **5** del 2018.

Per opportuna conoscenza e per i provvedimenti di competenza si trasmette copia dell'Ordinanza n. **5** del **16/02/2018**

Area Progettazione, Lavori ed Espropri

Il Dirigente

ing. Giovanni Torriero

ORDINANZA n. 5/2018

**DEL REGISTRO DELLE ORDINANZE
DELLA S.R. 148 Pontina**

**S.R. 148 Pontina. Richiesta Restringimento carreggiata di marcia direzione Roma.
km.37+070.**

ASTRAL S.p.A.

Visti:

- la Legge Regionale del 25/05/2002 n.12, che ha costituito l'Azienda Strade Lazio S.p.A.;
- il Contratto di Servizio tra Astral S.p.A. e la Regione Lazio sottoscritto in data 30/06/2016, Reg. Cron. n. 19244 del 18/07/2016; il Nuovo Codice della Strada approvato con D.Lgs n. 285/1992 e s.m. e i.;
- il Regolamento di Esecuzione del nuovo Codice della Strada D.P.R. n. 495/1992 e s.m. e i.;
- il D.M. 10 luglio 2002 "Disciplinare Tecnico relativo agli schemi segnaletici, differenziati per categoria di strada, da adottare per il segnalamento temporaneo";
- il Decreto Interministeriale 4 marzo 2013;
- la convenzione n. rep. 2136, conc. 133/17, prot. 2150 del 26/01/2017

Considerato che:-

- nell'ambito dell'esecuzione dei lavori di Restringimento carreggiata di marcia direzione Roma km.37+070. Lavori di restringimento carreggiata per apertura varchi per distributore carburanti;
- per procedere all'esecuzione di tali lavori è necessario procedere al restringimento della sede stradale ai sensi de D.M.10 Luglio 2002 Tavola 63 "Lavori sul margine della carreggiata".
- tali lavorazioni saranno effettuate dalla società A.R. IMMOBILIARE S.r.l. che si avvarrà per il lavoro delle ditte:
- SICURSTRADE2000SRL con sede legale in Roma alla via delle Mele Trav. 1,(RM) - P.I. 06152531007
- EDIL MOTER SRL con sede legale in Roma alla via Troilo il Grande n.11,(RM)- P.I. 07709330588
- il cantiere in oggetto è da ritenersi a tutti gli effetti un cantiere temporaneo mobile di cui all'art. 21 del D.Lgs 285/92 e s.m. e pertanto dovrà essere provvisto di apposita segnaletica come disciplinata dal D.M. 10 luglio 2002 e dal D.I. 4 marzo 2013;

ORDINA

1. Il restringimento della carreggiata della S.R. 148 Pontina al km. 37+070 con l'impiego di segnaletica, (tav. 63 del D.M. 10 luglio 2002);
2. che detto restringimento abbia vigore dalle ore 07.30 del giorno 19.02.2018 alle ore 17.30 del giorno 23.02.2018;
3. che la presente Ordinanza venga resa esplicita al pubblico mediante l'apposizione dei prescritti segnali indicanti gli obblighi, i divieti e le limitazioni imposte, nonché con la rimozione e/o oscuramento della esistente segnaletica in contrasto;
4. la società A.R.IMMOBILIARE S.r.l. a dare attuazione a quanto prescritto nella presente Ordinanza ed al mantenimento in perfetta efficienza della segnaletica per la durata dell'Ordinanza stessa, comprese tutte le opere provvisorie occorrenti per la circolazione stradale.

Area Progettazione, Lavori ed Espropri
Il Dirigente
ing. Giovanni Torriero

TAVOLA 63

Lavori sul margine della carreggiata

NOTA: Se la sezione disponibile è superiore a 5,60 m è possibile il transito nei due sensi di marcia

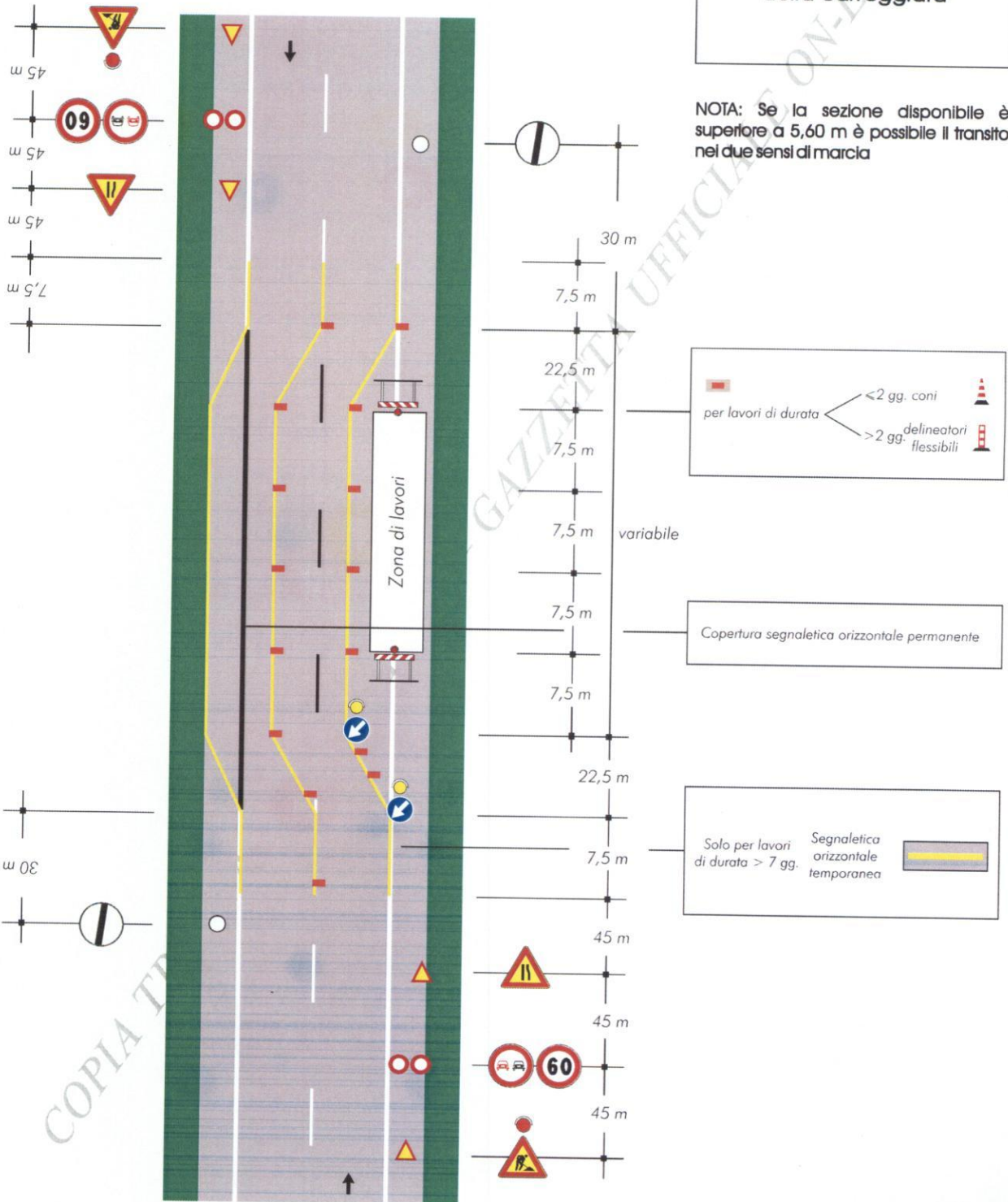

4