

ASTRAL

AZIENDA STRADE LAZIO SPA

ASTRAL SpA

Tit: Ordinanza

Cl: Ordinanza

3182/178/LAV

N. 0033935 06/11/2018 UOR:



ROMA, 06 NOV 2018

A:

Prefettura di Latina prefettura.preflt@pec.interno.it
Regione Lazio protocollo@regione.lazio.legalmail.it
Regione Lazio – Supervisione Sorveglianza Paoluzi mpaoluzi@regione.lazio.it

Questura di Latina urp.quest.lt@pecps.poliziadistato.it
Provincia di Latina – Viabilità ufficio.protocollo@pec.provincia.latina.it
Compartimento Polizia Stradale per il Lazio compartimento.polstrada.rm@pecps.poliziadistato.it
Centro Operativo Autostradale – Polizia Stradale Lazio coa.rm@pecps.poliziadistato.it

Protezione Civile Lazio agenziaprotezionecivile@regione.lazio.legalmail.it
CO.TRA.L Direzione Autolinee cotral.spa@pec.cotralspa.it

Croce Rossa Italiana di Latina cp.latina@cert.cri.it
Comando Provinciale C.C. di Latina tlt20944@pec.carabinieri.it
Polizia Stradale Latina sezpolstrada.lt@pecps.poliziadistato.it
Comando dei VV.FF. di Latina com.latina@cert.vigilfuoco.it
Comune di Latina urp@pec.comune.latina.it
Comune di Terracina posta@pec.comune.terracina.lt.it
Comune di Fondi comune.fondi@pecazienda.it
Comune di Sperlonga protocollo@pec.comune.sperlonga.lt.it
Comune di Itri comune.itri@postecert.it
Comune di Gaeta comunedigaeta@pec.gede.it
protocollo@pec.comune.gaeta.lt.it

Comune di Formia protocollo@pec.cittadiformia.it
Polizia Locale di Fondi poliziale@comune.fondi.lt.it
poliziale@pecazienda.it

Polizia Locale di Sperlonga nappi.poliziale@pec.comune.sperlonga.lt.it
Polizia Locale di Itri poliziale.itri@pec.it
Polizia Locale di Gaeta poliziamunicipale@comune.gaeta.lt.it
comandante@comune.gaeta.lt.it
segreteriacomandogaeta@gmail.com

Polizia Locale di Formia vvuu@comune.formia.lt.it
0771-778316 - 12

ANAS – Compartimento Lazio anas.lazio@postacert.stradeanas.it
CCISS Centro RAI di Grottarossa dg.ss-div5@pec.mit.gov.it
A.C.I. - Latina ufficioprovincialelatina@pec.aci.it
ARES - 118 direttoreroma@ares118.it
ANSA Roma agenzia.ansa@pec.ansa.it
AGI Roma FAX 06/51996362
ADNKRONOS Roma segreteria.redazione@adnkronos.com
RAI - TGR Roma tgr.lazio@rai.it

Azienda Strade Lazio
Astral Spa con Socio Unico
Società soggetta a direzione e
coordinamento della Regione Lazio

Sede operativa e legale
Via del Pescaccio 96/98
00166 Roma
t. +39.06.5168.7516
www.astralspa.it
protocolloastral@pec.astralspa.it

p.iva 07244131004
cf. 07244131004
reg.imprese 07244131004
rea 1020380
capitale sociale
€ 10.000.000,00 interamente
versato



REGIONE
LAZIO

ASTRAL Infomobilità infomobilita@astralspa.it
ASTRAL - Area Rilascio Concessioni SEDE
ASTRAL - Area Vigilanza e Supervisione Sorveglianza SEDE
CO.GE.PRE. S.r.l. e Italia Opere S.p.A. cogepre@legalmail.it

Oggetto: Trasmissione Ordinanza n. 5 del 2018.

Per opportuna conoscenza e per i provvedimenti di competenza si trasmette copia dell'Ordinanza n. 5 del 2018.

Area Progettazione, Lavori ed Espropri

Il Dirigente

Ing. Giovanni Torriero

ORDINANZA n. 5 /2018

DEL REGISTRO DELLE ORDINANZE DELLA TANGENZIALE ALLA S.R. FLACCA

S.R. Flacca, ex S.S. 213. Lavori di messa in sicurezza all'interno della galleria Scarpone, tra il km 19+250 circa, al km 20+000 circa, nel Comune di Sperlonga (LT).

L'AMMINISTRATORE UNICO

Visti:

- la legge regionale del 20 maggio 2002 n. 12 con cui la Regione Lazio, in attuazione di quanto previsto dall'art. 194 della legge regionale 6 agosto 1999 n. 14, ha promosso la costituzione dell'Azienda Strade Lazio – ASTRAL S.p.A.;
- il Contratto di Servizio aggiornato e sottoscritto con firma digitale in data 30/06/2016, Reg. Cron. n. 19244 del 18/07/2016, con cui la Regione Lazio ha affidato in regime di concessione la rete viaria regionale all'Azienda Strade Lazio – Astral S.p.A.;
- il Nuovo Codice della Strada approvato con D.Lvo n. 285/1992 e s.m. e i.;
- il Regolamento di Esecuzione del nuovo Codice della Strada D.P.R. n. 495/1992 e s.m. e i.;
- il D.M. 10 luglio 2002 "Disciplinare Tecnico relativo agli schemi segnaletici, differenziati per categoria di strada, da adottare per il segnalamento temporaneo";
- il Decreto Interministeriale 4 marzo 2013.

Considerato che:

- è necessario procedere alla messa in sicurezza per ripristino parti corticali dell'arcata galleria all'interno della galleria Scarpone, sita al km 19+500 circa della S.R. 213 Flacca, a tutela della incolumità degli Utenti della strada;
- la suddetta messa in sicurezza verrà effettuata, dalla ATI delle Imprese CO.GE.PRE SRL ed ITALIA OPERE SpA con sede in Via Prenestina Nuova n.133 – Palestrina (Roma) cap 00036;
- per la esecuzione dei lavori è necessario, altresì, procedere al restringimento della carreggiata, in senso unico alternato, in successione, in ambo le direzioni di marcia, dal km 19+250 circa al km 20+000 circa della S.R. 213 Flacca, nel Comune di Sperlonga (LT);
- lungo il tratto di strada interessato dai lavori, la presenza del cantiere ed il restringimento di carreggiata dovranno essere segnalati con adeguato preavviso, ovvero adeguata e chiara cartellonistica in entrambi i sensi di marcia;
- il cantiere in oggetto è da ritenersi a tutti gli effetti un cantiere temporaneo mobile di cui all'art. 21 del D.Lvo 285/92 e s.m.i., pertanto dovrà essere provvisto di apposita segnaletica come disciplinata dal D.M. 10 luglio 2002 e dal D.I. 4 marzo 2013.

Tutto ciò premesso, al fine di tutelare l'incolumità degli utenti della strada,

ORDINA

1. il restringimento della carreggiata stradale della S.R. Flacca, ex S.S. 213, in senso unico alternato, in successione, in ambo le direzioni di marcia, dal km 19+250 circa al km 20+000 circa, nel Comune di Sperlonga (LT), da effettuarsi tramite impianto semaforico, dal giorno 07/11/2018 e fino alla fine dei lavori, e con il seguente orario: dalle ore 07:00 alle ore 22:00 di ciascuna giornata, così come indicato nella tavola tipo n. 66 del D.M. 10 luglio 2002, adeguatamente adattata, mediante segnaletica di restringimento di carreggiata, rafforzata da tutti quei dispositivi necessari per garantirne adeguata visibilità, anche all'interno della galleria, in orario notturno e comunque in condizioni di scarsa visibilità;
2. la limitazione della velocità nel suddetto tronco viario a 30 km/h;
3. che la presente Ordinanza venga resa esplicita al pubblico mediante l'apposizione dei prescritti segnali indicanti gli obblighi, i divieti e le limitazioni imposte, nonché con la rimozione od oscuramento della esistente segnaletica in contrasto, ed avrà vigore dal giorno 07/11/2018 e fino alla fine dei lavori, e con il seguente orario: dalle ore 07:00 alle ore 22:00, di ciascun giorno;
4. all'Impresa ATI delle Imprese CO.GE.PRE SRL ed ITALIA OPERE SpA con sede in Via Prenestina Nuova n.133 – Palestrina (Roma) cap 00036, di dare attuazione a quanto prescritto nella presente Ordinanza ed al mantenimento in perfetta efficienza della segnaletica e dei luoghi per la durata dell'Ordinanza stessa, comprese tutte le opere provvisorie occorrenti per la circolazione stradale.

La presente Ordinanza è relativa alla sola S.R. 213 Flacca, strada che rientra nel patrimonio viario della Regione Lazio.

Astral S.p.A. non si assume alcuna responsabilità per i disagi e per gli eventuali danni a persone e/o cose, compresi gli eventuali danni di qualsivoglia natura a terzi, comprese attività private e/o pubbliche.

Area Progettazione, Lavori ed Espropri

Il Dirigente

Ing.  Torriero

TAVOLA 66

Lavori sulla carreggiata con transito a senso unico alternato regolato da impianto semaforico

NOTA: la sezione disponibile, inferiore a 5,60 m, richiede la segnalazione di senso unico alternato

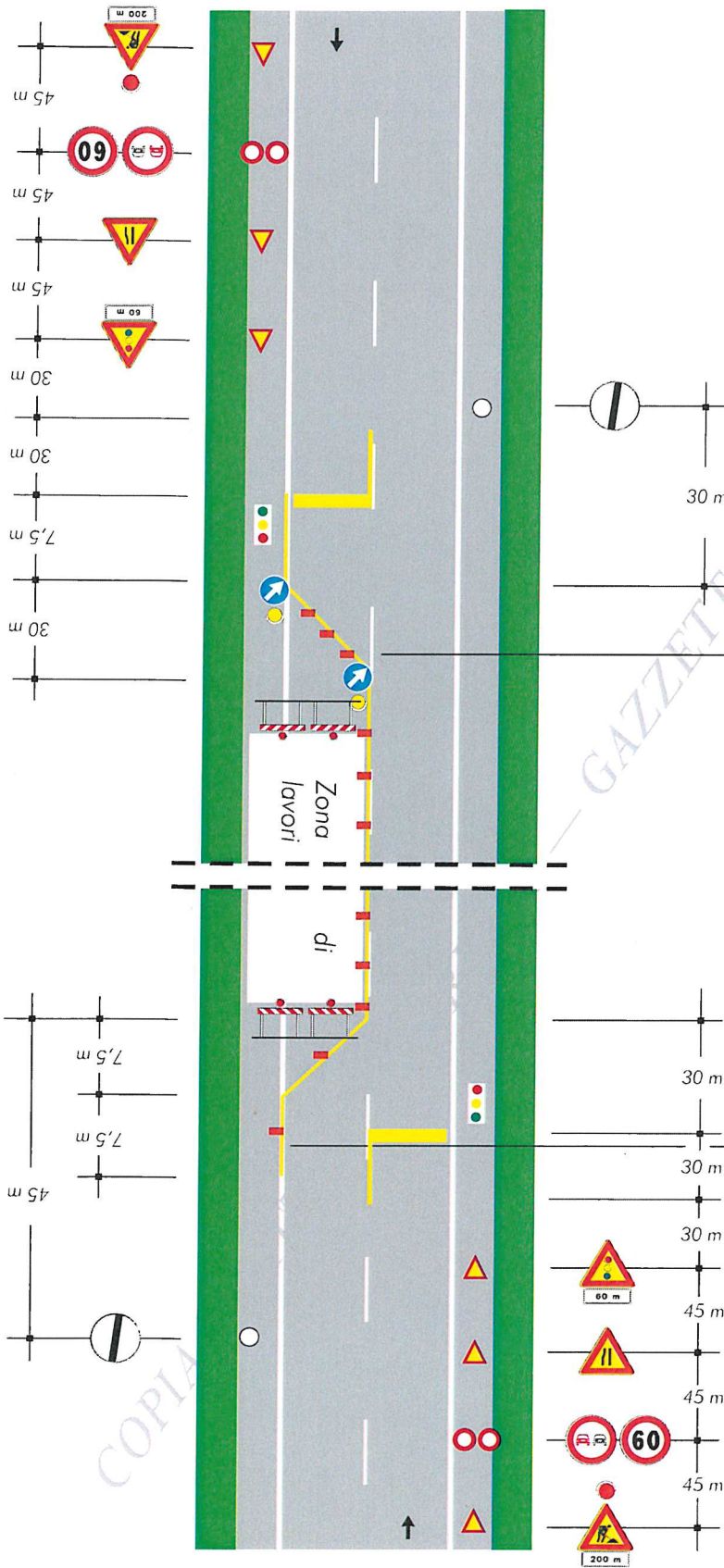

per lavori di durata < 2 gg. coni
> 2 gg. delineatori flessibili

Solo per lavori di durata > 7 gg. Segnaletica orizzontale temporanea