

PROT. *1249/17/PROLAV*

ASTRAL SpA

Tit. Ordinanza

Cl. Ordinanza

1249/17/PROLAV

N. 0009096 12/04/2017 UOR



Trasmessa:.....

ALL'UFFICIO TERRITORIALE DEL GOVERNO DI RIETI
P.E.C.: protocollo.prefri@pec.interno.it

ALLA QUESTURA DI RIETI
P.E.C.: gab.quest.ri@pecps.poliziadistato.it

COMANDO REGIONALE CARABINIERI "Legione Lazio"
PEC: trm38784@pec.carabinieri.it

SEZIONE DI POLIZIA STRADALE DEL LAZIO
PEC: compartimento.polstrada.rm@pecps.poliziadistato.it

CENTRO OPERATIVO AUTOSTRADALE – POLIZIA
STRADALE LAZIO
PEC: coa.rm@pecps.poliziasistato.it

REGIONE LAZIO
PEC: infrastrutture@regione.lazio.legalmail.it

PROTEZIONE CIVILE LAZIO
PEC: agenzia protezione civile@regione.lazio.legalmail.it

DIREZIONE REGIONALE VIGILI DEL FUOCO LAZIO
PEC: dir.lazio@cert.vigilfuoco.it

CCISS – Area Acquisizione Dati
Ministero delle Infrastrutture e Trasporti
PEC: info.cciss@aci.it

ALL'ARES I 18 – RIETI
P.E.C.: co-ares118-rieti@pec.ares118.it

UOC SUES RIETI E VITERBO
e-mail: valtomani@ares118.it

CROCE ROSSA ITALIANA
PEC: cr.lazio@cri.it; cr.lazio@cert.cri.it

ANAS S.p.A. - Compartimento viabilità per il Lazio
PEC: anas.lazio@postacert.stradeanas.it

Alla PROVINCIA DI RIETI
P.E.C.: urp.provinciarieti@pec.it

CO.TRA.L. S.p.A.
PEC: cotral.spa@pec.cotralspa.it

COMUNE DI LEONESSA
PEC: comune.leonessa@pec.it

AL COMUNE DI POSTA
P.E.C.: segreteria.posta.ri@legalmail.it

ASTRAL INFOMOBILITA'
e-mail: infomobilita@astralspa.it

ALLA REDAZIONE ANSA ROMA
PEC: agenzia.ansa@pec.ansa.it

ALLA REDAZIONE RAI - TGR LAZIO
PEC: raispa@postacertificata.rai.it

CARCONE ARCH. GIUSEPPE s.r.l.
PEC: carconeg@pec.it

e p.c. UFFICIO COMUNICAZIONE
ALL'AREA VIGILANZA E SUPPORTI TECNICI
CENTRO MANUTENZIONE IB NORD
SEDE

Trasmissione Ordinanza n. 1/2017 della SR 471 DI LEONESSA.

Per opportuna conoscenza e per i provvedimenti di competenza si trasmette copia dell'Ordinanza n. 1 del 13 aprile 2017.

Area Progettazione, Lavori ed Espropri

Il Responsabile della Sezione Strade I
arch. Luciano Di Maddalena

Area Progettazione, Lavori ed Espropri

Il Dirigente
ing. Fabrizio Bajetti

Il Direttore Generale

Dott. Daniele Lucci

Allegati: Ordinanza ai sensi dell'art. 6 D.lgs. 30 aprile 1992 n. 28

ORDINANZA N. 1/2017

DEL REGISTRO DELLE ORDINANZE DELLA STRADA REGIONALE 471 DI LEONESSA

SISTEMAZIONE DELLA PAVIMENTAZIONE AMMALORATA IN VARIE TRATTE TRA IL KM 18+000 E IL KM 37+000

Premesso che la Regione Lazio, con legge regionale del 20.5.2002, n. 12 ha costituito l'Azienda Strade Lazio –ASTRAL S.p.A. - (Astral), che con Contratto di Servizio tra Astral S.p.A. e la Regione Lazio stipulato in data 23 ottobre 2013, aggiornato ai sensi dell'art. 6 del contratto stesso e repertoriato al reg. cron. n. 16712 in data 23/10/2013, ha affidato i compiti e le funzioni amministrative e di gestione degli interventi da realizzare sulla rete viaria regionale, rendendola con la stessa anche concessionaria dell'intera rete viaria regionale.

L'AMMINISTRATORE UNICO

Visti:

- il D.Lvo 30 aprile 1992 n. 285 e s.m.i. "nuovo Codice della strada";
- il D.P.R. n. 495 del 16.12.1992 e s.m.i. "Regolamento di esecuzione ed attuazione del vigente nuovo Codice della Strada";
- il D.M. 10 luglio 2002 "Disciplinare tecnico relativo agli schemi segnaletici, differenziati per categoria di strada, da adottare per il segnalamento temporaneo";

Considerato che:

- lungo la SR 471 DI LEONESSA ASTRAL S.p.A. ha appaltato la realizzazione dei lavori per il rifacimento del piano viabile ammalorato di alcuni tratti stradali tra il km 18+400 e il km 36+800;
- i suddetti lavori sono stati affidati all'impresa CARCONE ARCH. GIUSEPPE s.r.l. con sede Legale in Via Principe Piemonte, n. 38 - 04026 Mintrurno (LT);
- per realizzare i suddetti lavori risulta necessario, per la sicurezza degli utenti della strada e per gli operatori, attuare il restringimento temporaneo della carreggiata attraverso l'istituzione del senso unico alternato in relazione all'organizzazione giornaliera del cantiere prevista anche nel Piano di Sicurezza e Coordinamento, nei singoli tratti stradali oggetto di intervento dal km 18+000 ed il km 37+000;
- i lavori in questione potranno essere realizzati nella fascia oraria dalle ore 8:00 alle ore 17:30, dal giorno 13 aprile 2017 al giorno 12 maggio 2017, con l'esclusione dei giorni festivi e prefestivi e dei giorni: 18, 24 e 25 aprile 2017 e del 1 maggio 2017;
- che al fine di eseguire i lavori di cui ai punti precedenti risulta necessario imporre la limitazione della velocità pari a 30 km/h da attuare attraverso l'opportuna segnalazione a norma del Codice della Strada di cui al D.P.R. n.° 495 del 16.12.1992 e s.m.;

ORDINA

1. in relazione all'organizzazione giornaliera del cantiere, il restringimento temporaneo della carreggiata attraverso l'istituzione del senso unico alternato dal km 18+000 ed il km 37+000;

2. Che la suddetta chiusura può essere realizzata nella fascia oraria dalle ore 8:00 alle ore 17:30, dal giorno 13 aprile 2017 al giorno 12 maggio 2017, con l'esclusione dei giorni festivi e prefestivi e dei giorni: 18, 24 e 25 aprile 2017 e del 1 maggio 2017;
3. Che, al fine di eseguire i lavori di cui ai punti precedenti, risulta necessario, come stabilito nel Piano di sicurezza e coordinamento, imporre la limitazione della velocità pari a 30 km/h da attuare attraverso l'opportuna presegnalazione e segnalazione a norma del Codice della Strada di cui al D.P.R. n.° 495 del 16.12.1992 e s.m. ed ai sensi del DECRETO 10 luglio 2002 del Ministero delle Infrastrutture e dei Trasporti "Disciplinare tecnico relativo agli schemi segnaletici, differenziati per categoria di strada, da adottare per il segnalamento temporaneo" pubblicato sulla Gazzetta Ufficiale N. 226 del 26 Settembre 2002, come da tavola 66 allegata;
4. Che la suddetta variazione del traffico veicolare sia realizzata dall'impresa CARCONE ARCH. GIUSEPPE s.r.l. con sede Legale in Via Principe Piemonte, n. 38 - 04026 Mintrurno (LT), la quale, unica responsabile per la messa in opera e del mantenimento in efficienza della segnaletica temporanea, dovrà curare l'apposizione in loco di tutta la segnaletica necessaria alla variata disciplina del traffico veicolare, secondo quanto disposto nei punti precedenti e provvedendo, altresì, alla copertura temporanea dell'esistente segnaletica difforme da quella di cui alla presente ordinanza, in conformità alle prescrizioni del Codice della Strada di cui al D.P.R. n.° 495 del 16.12.1992 e s.m. .

Gli Organi di Polizia territorialmente competenti saranno tenuti a dare attuazione, a quanto prescritto nella presente ordinanza per tutta la durata della nuova disciplina del traffico.

La presente ordinanza andrà in vigore a partire dalle **ore 8:00 alle ore 17:30, dal giorno 13 aprile 2017 al giorno 12 maggio 2017** e sarà resa nota al pubblico con l'installazione della segnaletica prevista dal vigente Codice della Strada.

u

L'Amministratore Unico

Ing. Antonio Mallamo





TAVOLA 66

Lavori sulla carreggiata con transito a senso unico alternato regolato da impianto semaforico

NOTA: la sezione disponibile, inferiore a 5,60 m, richiede la segnalazione di senso unico alternato

per lavori di durata

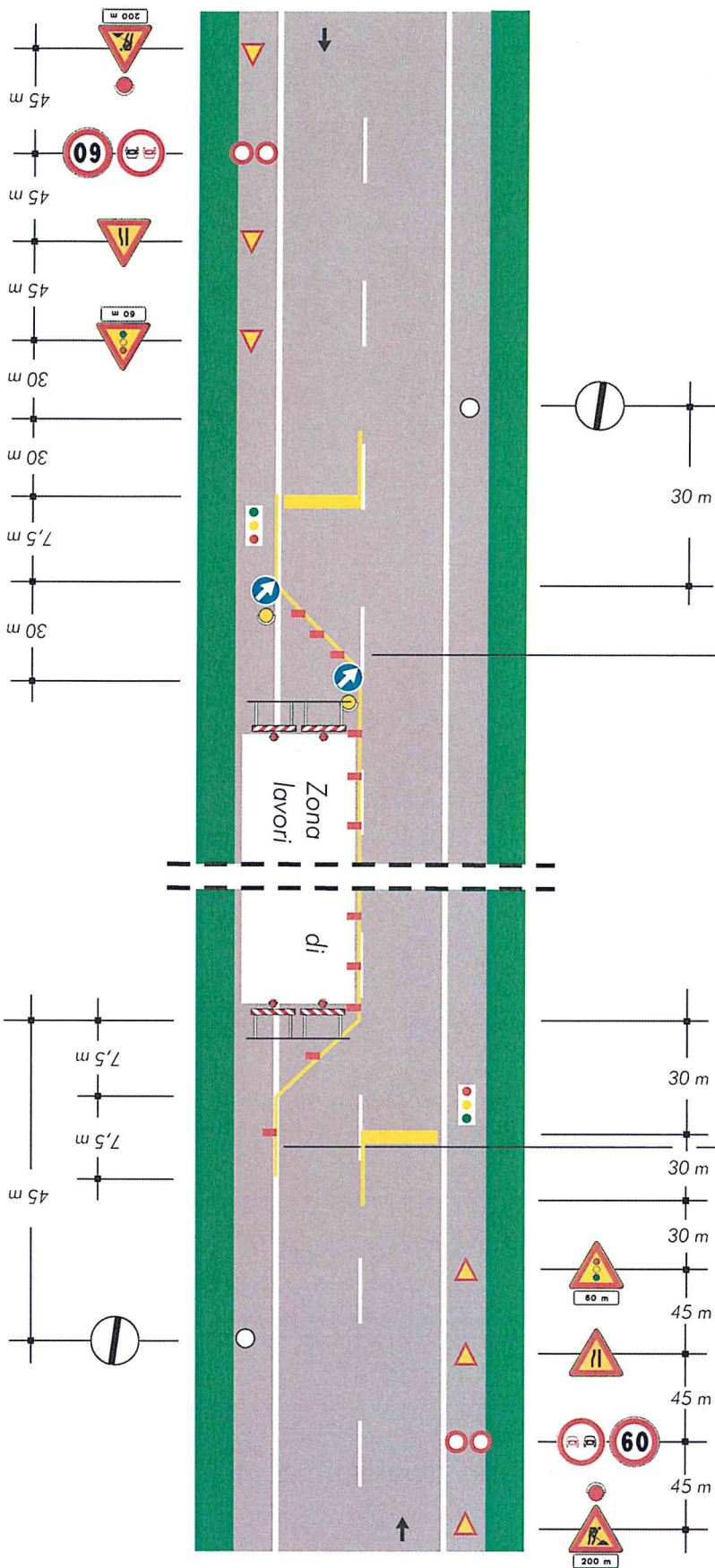
- < 2 gg. coni
- > 2 gg. delineatori flessibili

Solo per lavori di durata > 7 gg. Segnaletica orizzontale temporanea

Handwritten mark