

ASTRAL



ASTRAL S.P.A.
XIII - 7
U
07/07/2020
0015206
Rif.

PROT...2690/20/LAV

07 LUG 2020

Trasmessa:.....

ROMA, 07 LUG 2020

AL COMUNE DI MINTURNO
minturno@legalmail.it

AL COMUNE DI SS COSMA E DAMIANO
protocollo@pec.comune.santicosmaedamiano.lt.it

AL COMUNE DI FORMIA
protocollo@pec.cittadiformia.it

AL COMUNE DI CASTELFORTE
protocollocastelforte@pec.it

AL COMUNE DI GAETA
protocollo@pec.comune.gaeta.lt.it

CROCE ROSSA ITALIANA DI LATINA
cp.latina@cert.cri.it

COMANDO PROV. C.C. DI LATINA
lt20944@pec.carabinieri.it

COMANDO DEI VV.FF. DI LATINA
com.latina@cert.vigilfuoco.it
dir.lazio@cert.vigilfuoco.it

POLIZIA STRADALE LATINA
sezpolstrada.lt@pecps.poliziadistato.it

PREFETTURA DI LATINA
prefettura.preflt@pec.interno.it

QUESTURA DI LATINA
urp.quest.lt@pecps.poliziadistato.it

PROVINCIA DI LATINA - VIABILITÀ
ufficio.protocollo@pec.provincia.latina.it

AL COMPARTIMENTO POLIZIA STRADALE PER IL LAZIO
compartimento.polstrada.rm@pecps.poliziadistato.it

AL CENTRO OPERATIVO AUTOSTRADALE
POLIZIA STRADALE LAZIO
coa.rm@pecps.poliziadistato.it



ASTRAL

PROTEZIONE CIVILE LAZIO

agenziaprotezionecivile@regione.lazio.legalmail.it

PROTEZIONE CIVILE LATINA

protcivile.preflt@pec.interno.it

ALLA REGIONE LAZIO

Direzione Regionale Infrastrutture, Ambiente e
Politiche Abitative

infrastrutturemobilita@regione.lazio.legalmail.it

retiinfrastrutturali@regione.lazio.legalmail.it

ALLA REGIONE LAZIO - Supervisione Sorveglianza

mpaoluzi@regione.lazio.it

ALLA REGIONE LAZIO

Direzione Regionale Programmazione Economica,
Bilancio, Demanio e Patrimonio

bilancio@regione.lazio.legalmail.it

COTRAL

cotral.spa@pec.cotralspa.it

segreteria.dir.rm.it@cotralspa.it

ANAS SPA

anas.lazio@postacert.stradeanas.it

CCISS Centro RAI di Grottarossa

dg.ss-div5@pec.mit.gov.it

info.cciss@aci.it

ARES 118

direttoreroma@ares118.it

urp@pec.ares118.it

protocollo.generale@pec.ares118.it

co-ares118-latina@pec.ares118.it

CROCE ROSSA ITALIANA

cr.lazio@cri.it

cr.lazio@cert.cri.it

ANSA

agenzia.ansa@pec.ansa.it

AGI Roma

info@agi.it

FAX 06/51996362

ADNKRONOS Roma

segreteria.redazione@adnkronos.com

RAI - TGR Roma

tgr.lazio@rai.it

raispa@postacertificata.rai.it

ASTRAL

LUCE VERDE
info@luceverde.it

ALLA INFOMOBILITA'
infomobilita@astralspa.it

ASTRAL – Ufficio Comunicazione e Relazioni con il Pubblico
SEDE

ASTRAL – Area Vigilanza e Supervisione Sorveglianza
SEDE

ASTRAL – Ufficio Gare Sportive, Trasporti Eccezionali e Pubblicità
SEDE

ASTRAL - AREA RILASCIO CONCESSIONI
SEDE

ALLA DSBA SRL
dsba.srl@legalmail.it

ALLA ALOE VERA Società cooperativa sociale
aloeveracoop@legalmail.it

Trasmissione Ordinanza n. 1/2020 della SP 210 EX SS APPIA

Per opportuna conoscenza e per i provvedimenti di competenza si trasmette copia dell'Ordinanza n. 1/2020 del 05 luglio 2020.

Area Progettazione, Lavori ed Espropri

Il Dirigente
Ing. Giovanni Torriero

ASTRAL

PROT. 2690/20/LAV

ROMA, 07 LUG 2020

07 LUG 2020

Trasmessa:.....

ORDINANZA n. 1/2020

DEL REGISTRO DELLE ORDINANZE DELLA SP 210 EX SS APPIA

Restringimento della carreggiata stradale dal km 149+440 al km 149+895.

Premesso che la Regione Lazio, con legge regionale del 20.5.2002, n. 12 ha costituito l'Azienda Strade Lazio – ASTRAL S.p.A., che con il vigente Contratto di Servizio la Regione Lazio e la concessionaria Astral S.p.A. hanno regolamentato l'affidamento, in capo a quest'ultima, delle funzioni e dei compiti amministrativi concernenti, tra l'altro, gli interventi da realizzare sulla rete viaria regionale del Lazio.

ASTRAL S.P.A.

Visti:

- il D.Lvo 30 aprile 1992 n. 285 e s.m.i. "nuovo Codice della strada";
- il D.P.R. n. 495 del 16.12.1992 e s.m.i. "Regolamento di esecuzione ed attuazione del vigente nuovo Codice della Strada";
- il D.M. 10 luglio 2002 "Disciplinare tecnico relativo agli schemi segnaletici, differenziati per categoria di strada, da adottare per il segnalamento temporaneo";
- il Decreto Interministeriale 4 marzo 2013;

Vista:

- la nota acquisita al prot. Astral n. 14856 del 02/07/2020 con la quale il Comune di Minturno (LT), chiedeva l'emissione di ordinanza per restringimento di carreggiata, al fine di effettuare i lavori di realizzazione dei marciapiedi, lungo la SP 210 (Ex SS Appia) dal km 149+440 al km 149+895 dal 08/07/2020 e fino ad ultimazione lavori, nella fascia oraria dalle 07:30 alle 17:30;

Considerato che:

- al fine di effettuare le lavorazioni sopra indicate occorre effettuare un restringimento di carreggiata dal km 149+440 al km 149+895 della SP 210 Ex SS Appia, prevedendo una segnaletica così come indicata negli schemi per strada tipo extraurbana secondaria (tavole n. 63) del DECRETO 10 luglio 2002 del MINISTERO DELLE INFRASTRUTTURE E DEI TRASPORTI "Disciplinare tecnico relativo agli schemi segnaletici, differenziati per categoria di strada, da adottare per il segnalamento temporaneo".



ASTRAL

ORDINA

1. l'istituzione del restringimento di carreggiata dal km 149+440 al km 149+895 della SP 210 Ex SS Appia, dal 08/07/2020 fino ad ultimazione lavori nella fascia oraria dalle 07:30 alle 17:30;
2. che il tratto interessato venga segnalato mediante l'istallazione di apposita segnaletica da apporre in modo continuo a monte ed a valle del luogo delle operazioni a norma del Codice della Strada di cui al D.P.R. n°495 del 16.12.1992 e del DM 10 del 10/07/2002;
3. che la presente Ordinanza venga resa esplicita al pubblico mediante l'apposizione dei prescritti segnali indicanti gli obblighi, i divieti e le limitazioni imposte, nonché con la rimozione od oscuramento della segnaletica esistente;
4. alla ditta P.A. Costruzioni Generali S.r.l., con sede in Minturno (LT) in Via Appia n.1096 – P.Iva 02285170599, responsabile di cantiere sig. Angelo Parente (cell. 3929706361), esecutrice dei lavori, di dare attuazione a quanto prescritto nella presente Ordinanza ed al suo mantenimento in perfetta efficienza, quindi all'organizzazione della circolazione veicolare, all'installazione, alla sorveglianza ed alla manutenzione della segnaletica necessaria, sia di pericolo, sia di indicazione che di prescrizione per la durata dell'Ordinanza stessa.

Si allegano gli schemi segnaletici tav. 63 "lavori sul margine della carreggiata" del DM 10 luglio 2002.

La presente ordinanza andrà in vigore dalle ore 07:30 del dal 08/07/2020 e sarà resa nota al pubblico con l'installazione della segnaletica prevista dal vigente Codice della Strada.

Area Progettazione, Lavori ed Espropri

Il Dirigente

Ing. Giovanni Torriero



TAVOLA 63

Lavori sul margine della carreggiata

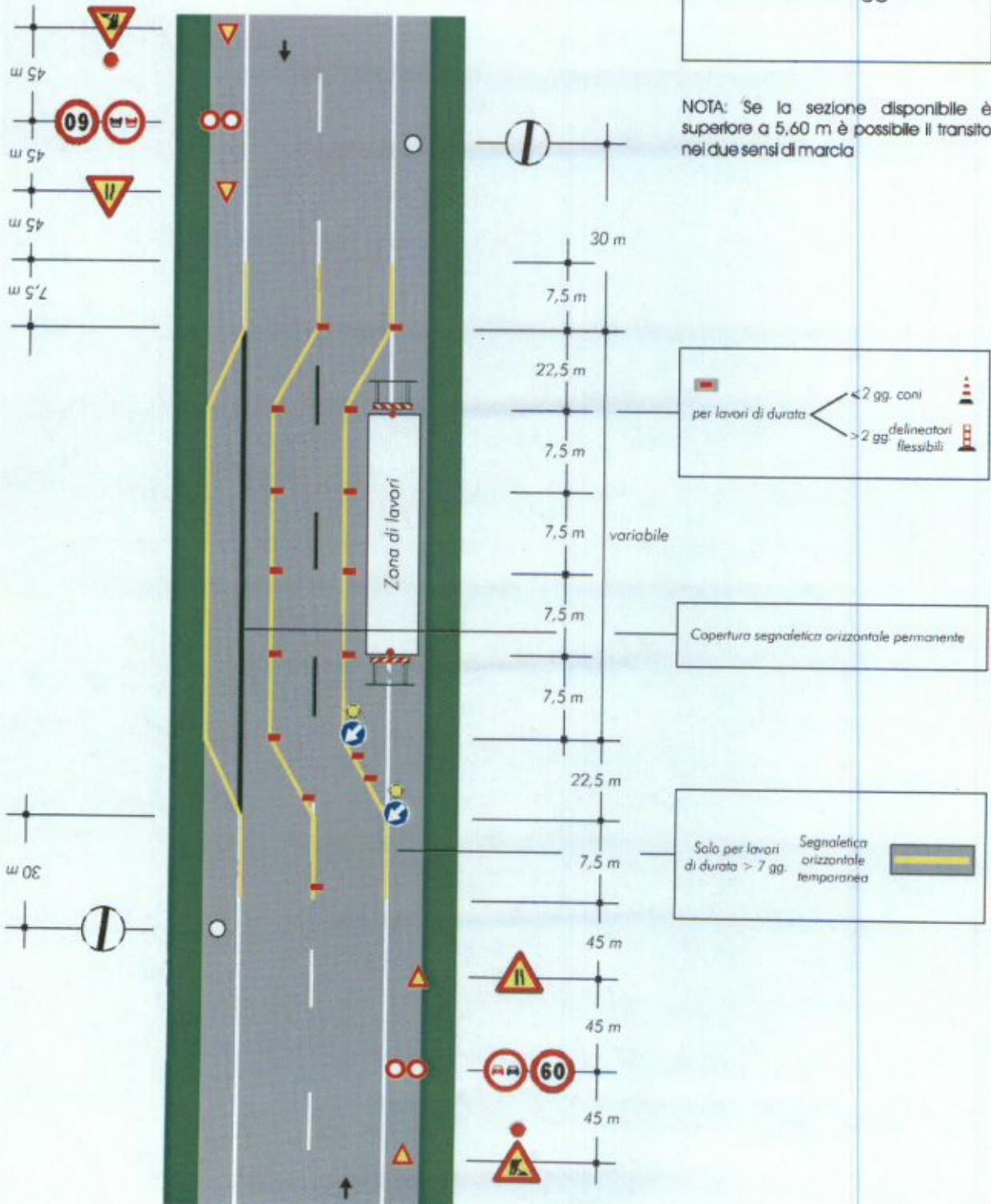

NOTA: Se la sezione disponibile è superiore a 5,60 m è possibile il transito nei due sensi di marcia