

PROT. 1134/16/LAV

127 APR. 2016  
ROMA,

ASTRAL SpA

Tit: Ordinanza

Ci: Ordinanza

1134/16/LAV

N. 0007508 29/04/2016 UOR:



ALL'UFFICIO TERRITORIALE DEL GOVERNO DI ROMA  
P.E.C.: [protocollo.prefrm@pec.interno.it](mailto:protocollo.prefrm@pec.interno.it)

ALLA QUESTURA DI ROMA  
P.E.C.: [urp.quest.rm@pecps.poliziadistato.it](mailto:urp.quest.rm@pecps.poliziadistato.it)

AL COMANDO REGIONALE CARABINIERI "Legione Lazio"  
P.E.C.: [trm38784@pec.carabinieri.it](mailto:trm38784@pec.carabinieri.it)

ALLA SEZIONE DI POLIZIA STRADALE DEL LAZIO  
P.E.C.: [compartimento.polstrada.rm@pecps.poliziadistato.it](mailto:compartimento.polstrada.rm@pecps.poliziadistato.it)

ALLA SEZ. DI POLIZIA STRADALE DISTACC. DI COLLEFERRO  
P.E.C.: [distpolstrada.colleferro.rm@pecps.poliziadistato.it](mailto:distpolstrada.colleferro.rm@pecps.poliziadistato.it)

ALLA GUARDIA DI FINANZA DEL LAZIO  
P.E.C.: [urp.lazio@pec.gdf.it](mailto:urp.lazio@pec.gdf.it)

ALLA REGIONE LAZIO  
Direzione Regionale Infrastrutture, Ambiente e Politiche Abitative  
P.E.C.: [infrastrutture@regione.lazio.legalmail.it](mailto:infrastrutture@regione.lazio.legalmail.it)

ALLA PROTEZIONE CIVILE LAZIO  
P.E.C.I.: [protocollo@regione.lazio.legalmail.it](mailto:protocollo@regione.lazio.legalmail.it)

ALLA DIREZIONE REGIONALE VIGILI DEL FUOCO LAZIO  
P.E.C.: [dir.lazio@cert.vigilfuoco.it](mailto:dir.lazio@cert.vigilfuoco.it)

AL CCISS – CENTRO RAI di GROTTAROSSA  
P.E.C. : [ufficioprovincialeroma@pec.aci.it](mailto:ufficioprovincialeroma@pec.aci.it)

AL CO.TRA.L. S.p.A. – Direzione Autolinee  
P.E.C.: [cotral.spa@pec.cotralspa.it](mailto:cotral.spa@pec.cotralspa.it)

Alla PROVINCIA DI ROMA - Settore Viabilità  
P.E.C.: [protocollo@pec.cittametropolitanaroma.gov.it](mailto:protocollo@pec.cittametropolitanaroma.gov.it)

AI COMUNE DI CAVE  
P.E.C. : [protocollocave@pec.actalis.it](mailto:protocollocave@pec.actalis.it)

AI COMUNE DI PALESTRINA

PEC: [protocollo@comune.palestrina.legalmail.it](mailto:protocollo@comune.palestrina.legalmail.it)

A LUCEVERDE REGIONE LAZIO

MAIL: [infolazio@luceverde.it](mailto:infolazio@luceverde.it)

A IMPREZETA srl

Email: [imprezeta2009@libero.it](mailto:imprezeta2009@libero.it)

e p.c. ALL'AREA RILASCIO CONCESSIONI  
Ufficio Trasporti Eccezionali  
SEDE

**OGGETTO:** S.R. DI FIUGGI (ex S.S. 5) – Restringimento della carreggiata ed istituzione di senso unico alternato regolato da impianto semaforico mobile tra il 64+000 e il km 69+900, per lavori di rifacimento della pavimentazione stradale, nel territorio dei comuni di Cave e Palestrina.

**Trasmissione Ordinanza N° 1 del 28 Aprile 2016.**

Per opportuna conoscenza e per gli adempimenti di competenza si trasmette la sopra citata ordinanza



**L'Amministratore Unico**

Ing. Antonio Mallamo



## ORDINANZA n. 1 /2016

DEL REGISTRO DELLE ORDINANZE DELLA S.R. DI FIUGGI (ex S.S. n. 155)

### S.R. DI FIUGGI - ex S.S. n. 155

**Restringimento della carreggiata ed istituzione di senso unico alternato regolato da impianto semaforico mobile e/o movieri, tra il km 64+000 e il km 69+900, per lavori di rifacimento della pavimentazione stradale, nel territorio dei comuni di Cave e Palestrina.**

Premesso che la Regione Lazio, con legge regionale del 20.5.2002, n. 12 ha costituito l'Azienda Strade Lazio – ASTRAL S.p.A. - (Astral), che con Contratto di Servizio tra Astral S.p.A. e la Regione Lazio stipulato in data 25 ottobre 2006 e aggiornato in data 23 ottobre 2013, ha affidato i compiti e le funzioni amministrative e di gestione degli interventi da realizzare sulla rete viaria regionale.

### L'AMMINISTRATORE UNICO

- Visti gli artt. 5 - 6 commi 4° e 5° e 21 del vigente Nuovo Codice della strada approvato con D.L. del 30 aprile 1992 n. 285 e s.m.i.;
- Visti gli artt. 30 - 31 - 32 - 33 - 34 - 35 - 40 - 41 - 42 - 43 - 77 - 78 - 79 - 80 - 81 - 82 - 83 - 116 comma 1°, punti c) ed e) - 117 comma 1°, punto c) - 119 comma 1°, punto a) - 122 - 126 e 343 del Regolamento di Esecuzione ed Attuazione del vigente nuovo Codice della Strada D.P.R. n. 495 del 16.12.1992 e s.m.;
- Visto il D.M. 10 luglio 2002 "Disciplinare tecnico relativo agli schemi segnaletici, differenziati per categoria di strada, da adottare per il segnalamento temporaneo";

### PREMESSO CHE

- Astral SpA ha affidato i lavori di rifacimento della pavimentazione stradale tra il km 64+000 e il km 69+900 della SR Di Fiuggi;
- Tali lavori avranno inizio lunedì 02 maggio 2016 e termineranno, come data ultima, il 20 maggio 2016;

### CONSIDERATO CHE

- al fine di consentire l'esecuzione di tutte le opere previste risulta necessario restringere, alternativamente, la carreggiata stradale della S.R. Di Fiuggi, attraverso l'istituzione del senso unico alternato regolato da impianto semaforico mobile e/o da movieri;
- il restringimento della carreggiata sarà effettuato per tratti di lunghezza massima pari a 200 metri;



- la larghezza della carreggiata consente il restringimento della stessa e l'istituzione del senso unico alternato;
- il cantiere in oggetto è da ritenersi a tutti gli effetti un cantiere temporaneo mobile di cui all'art. 21 del D. Lgs. 285/92 e s.m. e pertanto dovrà essere provvisto di apposita segnaletica come disciplinata dal D.M. 10 luglio 2002 e rappresentata schematicamente nella tav. 66 allegata;

### **ORDINA**

1. **il restringimento della carreggiata e l'istituzione del senso unico alternato regolato da impianto semaforico mobile e/o da movieri, tra il km 64+000 e il km 69+900 della SR D Fiuggi (ex S.S. 155),** tramite l'apposizione di idonea segnaletica di prescrizione ed avvertimento a norma del Codice della Strada di cui al D.P.R. n.° 495 del 16.12.1992 e s.m.;
2. che la presente ordinanza venga resa esplicita al pubblico mediante l'apposizione dei prescritti segnali indicanti gli obblighi, i divieti e le limitazioni imposte, nonché con la rimozione ed oscuramento dell'eventuale segnaletica esistente e sarà **in vigore dalle ore 7.30 di lunedì 02 maggio c.a. fino alle ore 16.00 del 20 maggio 2016;**
3. all'Impresa **IMPRESZETA srl**, con sede in Viale Marino, 81 – 00040 Ardea (RM) (responsabile arch. Domenico Toce, cell. 335.7837440), esecutrice dei lavori in oggetto, di dare attuazione a quanto prescritto nella presente Ordinanza, quindi all'organizzazione della circolazione veicolare, all'installazione, alla sorveglianza ed alla manutenzione della segnaletica necessaria, sia di pericolo, sia di indicazione che di prescrizione per la durata dell'Ordinanza stessa;

#### **Area Lavori**

Il Dirigente  
Ing. Fabrizio Bajetti



#### **Il Direttore Generale**

Dott. Daniele Lucci



#### **L'Amministratore Unico**

ing. Antonio Mallamo



# TAVOLA 66

Lavori sulla carreggiata con transito a senso unico alternato regolato da impianto semaforico

NOTA: la sezione disponibile, inferiore a 5,60 m, richiede la segnalazione di senso unico alternato

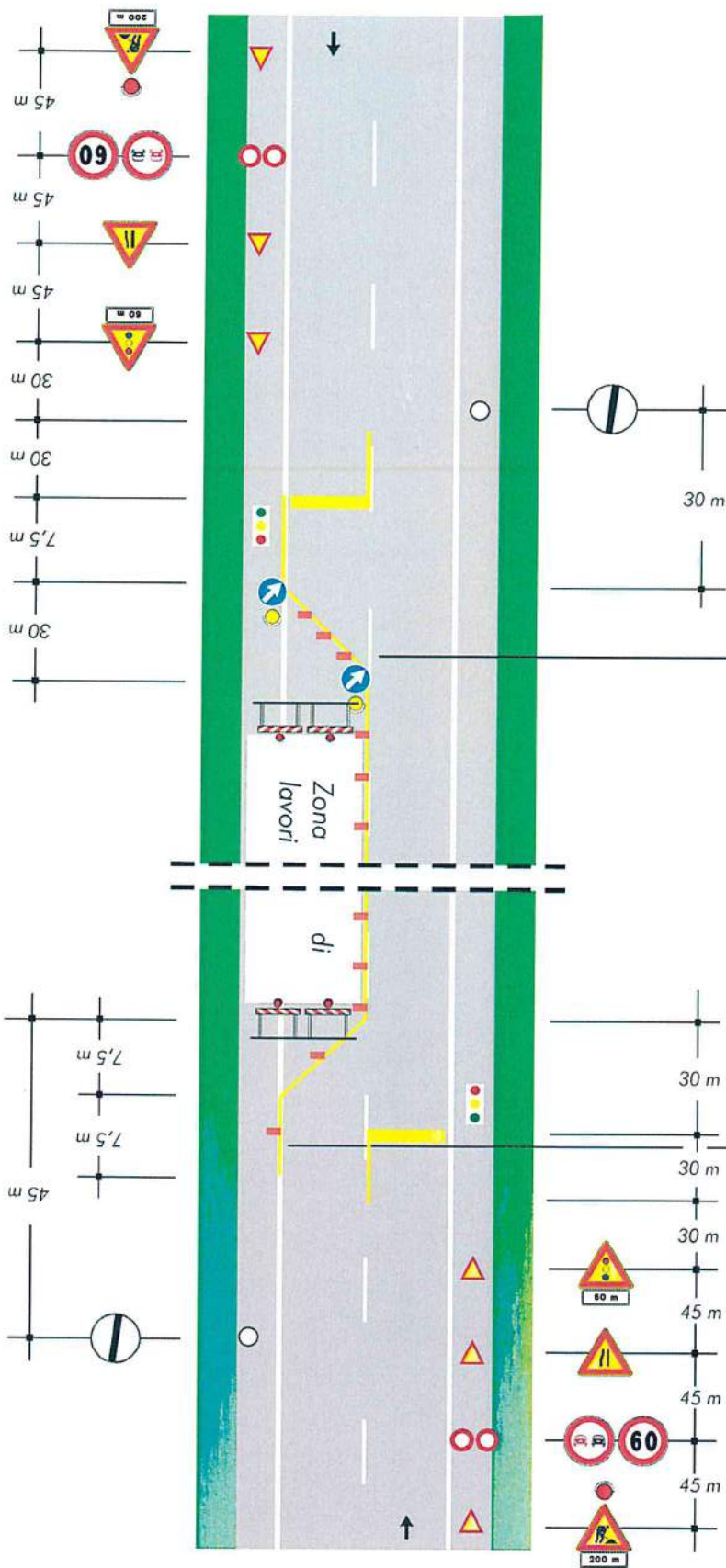

per lavori di durata

- < 2 gg. coni
- > 2 gg. delineatori flessibili

Solo per lavori di durata > 7 gg.

Segnaletica orizzontale temporanea

*Handwritten notes and signatures in blue ink.*