

ASTRAL

AZIENDA STRADE LAZIO SPA

ASTRAL SpA

P Tit: _____
Cl: _____
3130/17/Prolav
N. 0023631 22/09/2017 UOR: _____

ROMA,

ALL'UFFICIO TERRITORIALE DEL GOVERNO DI FROSINONE
P.E.C.: sicurezza.preffr@pec.interno.it

ALLA QUESTURA DI FROSINONE
P.E.C.: gab.quest.fr@pecps.poliziadistato.it

AL COMANDO REGIONALE CARABINIERI "Legione Lazio"
P.E.C.: trm38784@pec.carabinieri.it

ALLA POLIZIA STRADALE CENTRO OPERATIVO
AUTOSTRADALE
P.E.C.: coa.rm@pecps.poliziadistato.it

ALLA SEZIONE DI POLIZIA STRADALE DEL LAZIO
P.E.C.: compartimento.polstrada.rm@pecps.poliziadistato.it

ALLA GUARDIA DI FINANZA DEL LAZIO
P.E.C.: urp.lazio@pec.gdf.it

ALLA REGIONE LAZIO
Direzione Regionale Infrastrutture, Ambiente e Politiche Abitative
P.E.C.: infrastrutture@regione.lazio.legalmail.it

ALLA SEZIONE POLSTRADA FROSINONE
P.E.C.: sezpolstrada.fr@pecps.poliziadistato.it

ALLA PROTEZIONE CIVILE LAZIO
P.E.C.: protocollo@regione.lazio.legalmail.it

ALLA DIREZIONE REGIONALE VIGILI DEL FUOCO LAZIO
P.E.C.: dir.lazio@cert.vigilfuoco.it

AL CCISS – CENTRO RAI di GROTAROSSA
P.E.C. : ufficioprovincialeroma@pec.aci.it

AL CO.TRA.L. S.p.A. – Direzione Autolinee
P.E.C. : cotral.spa@pec.cotralspa.it

Alla PROVINCIA DI FROSINONE - Settore Viabilità
P.E.C.: protocollo@pec.provincia.fr.it

Azienda Strade Lazio
Astral Spa con Socio Unico
Società soggetta a direzione e
coordinamento della Regione Lazio

Sede operativa e legale
Via del Pescaccio 96/98
00166 Roma
t. +39.06.5168.7516
www.astralspa.it
protocolloastral@pec.astralspa.it

p.iva 07244131004
cf. 07244131004
reg.imprese 07244131004
rea 1020380
capitale sociale
€ 10.000.000,00 interamente
versato



Handwritten mark

Handwritten mark

Handwritten mark

AL COMUNE DI FIUGGI

P.E.C.: info@pec.comune.fiuggi.fr.it

AL COMUNE DI TRIVIGLIANO

P.E.C.: comune.trivigliano@legalmail.it

ASTRAL INFOMOBILITA'

P.E.C.: infomobilita@astralspa.it

ATI Sabina Appalti srl – Giulia Appalti srl

P.E.C.: sabina.appaltisrl@pec.it

P.E.C.: giuliaappaltisrl@pec.it

e p.c. ALL'AREA RILASCIO CONCESSIONI
Ufficio pubblicità
SEDE

OGGETTO: S.R. DI FIUGGI (ex S.S. 155) – Restringimento della carreggiata ed istituzione di senso unico alternato regolato da impianto semaforico mobile e/o movieri tra il 22+800 e il km 25+550, per lavori di rifacimento della pavimentazione stradale, nel territorio dei comuni di Fiuggi e Trivigliano.

Trasmissione Ordinanza N° 4 del 22 Settembre 2017.

Per opportuna conoscenza e per gli adempimenti di competenza si trasmette la sopra citata ordinanza

 **L'Amministratore Unico**

Ing. Antonio Mallamo



ORDINANZA n. 4/2017

DEL REGISTRO DELLE ORDINANZE DELLA S.R. DI FIUGGI (ex S.S. n. 155)

S.R. DI FIUGGI - ex S.S. n. 155

Restringimento della carreggiata ed istituzione di senso unico alternato regolato da impianto semaforico mobile e/o movieri tra il km 22+800 e il km 25+550, per lavori di rifacimento della pavimentazione stradale, nel territorio dei comuni di Fiuggi e Trivigliano.

Premesso che la Regione Lazio, con legge regionale del 20 maggio 2002 n. 12, in attuazione di quanto previsto dall'art. 194 della legge regionale 6 agosto 1999 n. 14, ha promosso la costituzione dell'Azienda Strade Lazio – ASTRAL S.p.A.; Con Contratto di Servizio aggiornato e sottoscritto con firma digitale in data 30/06/2016, Reg. Cron. n. 19244 del 18/07/2016, la Regione Lazio ha affidato in regime di concessione la rete viaria regionale all'Azienda Strade Lazio – Astral SpA

L'AMMINISTRATORE UNICO

Visti l'art. 5, l'art. 6 commi 4° e 5°, l'art. 39 e l'art. 142 comma 2°, del vigente Codice della strada approvato con D.L. del 30 aprile 1992 n.° 285 e s.m.i.;

Visti l'art. 77, l'art. 78, l'art. 79, l'art. 116 comma 1°, lettera e) e l'art. 119, comma 1°, lettera b) del Regolamento di Esecuzione ed Attuazione del vigente nuovo Codice della Strada D.P.R. n.° 495 del 16.12.1992 e s.m.i.;

Visto il D.M. 10 luglio 2002 "Disciplinare tecnico relativo agli schemi segnaletici, differenziati per categoria di strada, da adottare per il segnalamento temporaneo";

PREMESSO CHE

- Astral SpA ha affidato i lavori di rifacimento della pavimentazione stradale tra il km 22+800 e il km 25+550 della SR 155 Di Fiuggi;
- Tali lavori avranno inizio lunedì 25 Settembre 2017 e termineranno, come data ultima, il 30 Settembre 2017;

CONSIDERATO CHE

- al fine di consentire l'esecuzione di tutte le opere previste risulta necessario restringere, alternativamente, la carreggiata stradale della S.R. 155 Di Fiuggi, attraverso l'istituzione del senso unico alternato regolato da impianto semaforico mobile e/o movieri;
- il restringimento della carreggiata sarà effettuato per tratti di lunghezza massima pari a 200 metri;
- la larghezza della carreggiata consente il restringimento della stessa e l'istituzione del senso unico alternato;

- il cantiere in oggetto è da ritenersi a tutti gli effetti un cantiere temporaneo mobile di cui all'art. 21 del D. Lgs. 285/92 e s.m. e pertanto dovrà essere provvisto di apposita segnaletica come disciplinata dal D.M. 10 luglio 2002 e rappresentata schematicamente nella tav. 66 allegata;

ORDINA

1. **il restringimento della carreggiata e l'istituzione del senso unico alternato regolato da impianto semaforico mobile e/o movieri, tra il km 22+800 e il km 25+550 della SR 155 Di Fiuggi**, tramite l'apposizione di idonea segnaletica di prescrizione ed avvertimento a norma del Codice della Strada di cui al D.P.R. n.° 495 del 16.12.1992 e s.m.;
2. che la presente ordinanza venga resa esplicita al pubblico mediante l'apposizione dei prescritti segnali indicanti gli obblighi, i divieti e le limitazioni imposte, nonché con la rimozione ed oscuramento dell'eventuale segnaletica esistente e sarà **in vigore dalle ore 7.30 di lunedì 25 Settembre c.a. fino alle ore 12.00 del 30 settembre 2017**;
3. all'A.T.I. *Sabina Appalti srl – Giulia Appalti srl*, con sede in via Trieste, 7 – 00031 Artena (RM) (responsabile geom. Andrea Martini, cell. 338.5779049), esecutrice dei lavori in oggetto, di dare attuazione a quanto prescritto nella presente Ordinanza, quindi all'organizzazione della circolazione veicolare, all'installazione, alla sorveglianza ed alla manutenzione della segnaletica necessaria, sia di pericolo, sia di indicazione che di prescrizione per la durata dell'Ordinanza stessa;
1. All'ATI *Sabina Appalti srl – Giulia Appalti srl*, appaltatrice del servizio di manutenzione ordinaria sul tratto di arteria in oggetto, di provvedere a dare attuazione a quanto prescritto nella presente Ordinanza.

La Polizia Municipale e gli altri Agenti di Forza Pubblica sono incaricati ai fini dell'osservanza della presente ordinanza.

**Il Dirigente dell'Area Progettazione,
Lavori ed Espropri**
Ing. Giovanni Forriero

Il Direttore Generale
Dott. Daniele Lucci

L'Amministratore Unico
Ing. Antonio Mallamo

Antonio Mallamo

g

DL

TAVOLA 66

Lavori sulla carreggiata
con transito a senso unico
alternato regolato da
impianto semaforico

NOTA: la sezione disponibile, inferiore a
5,60 m, richiede la segnalazione di senso
unico alternato

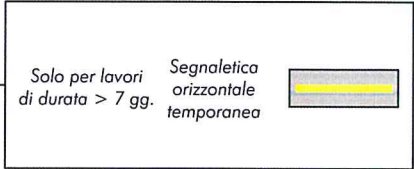
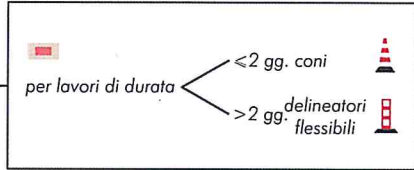
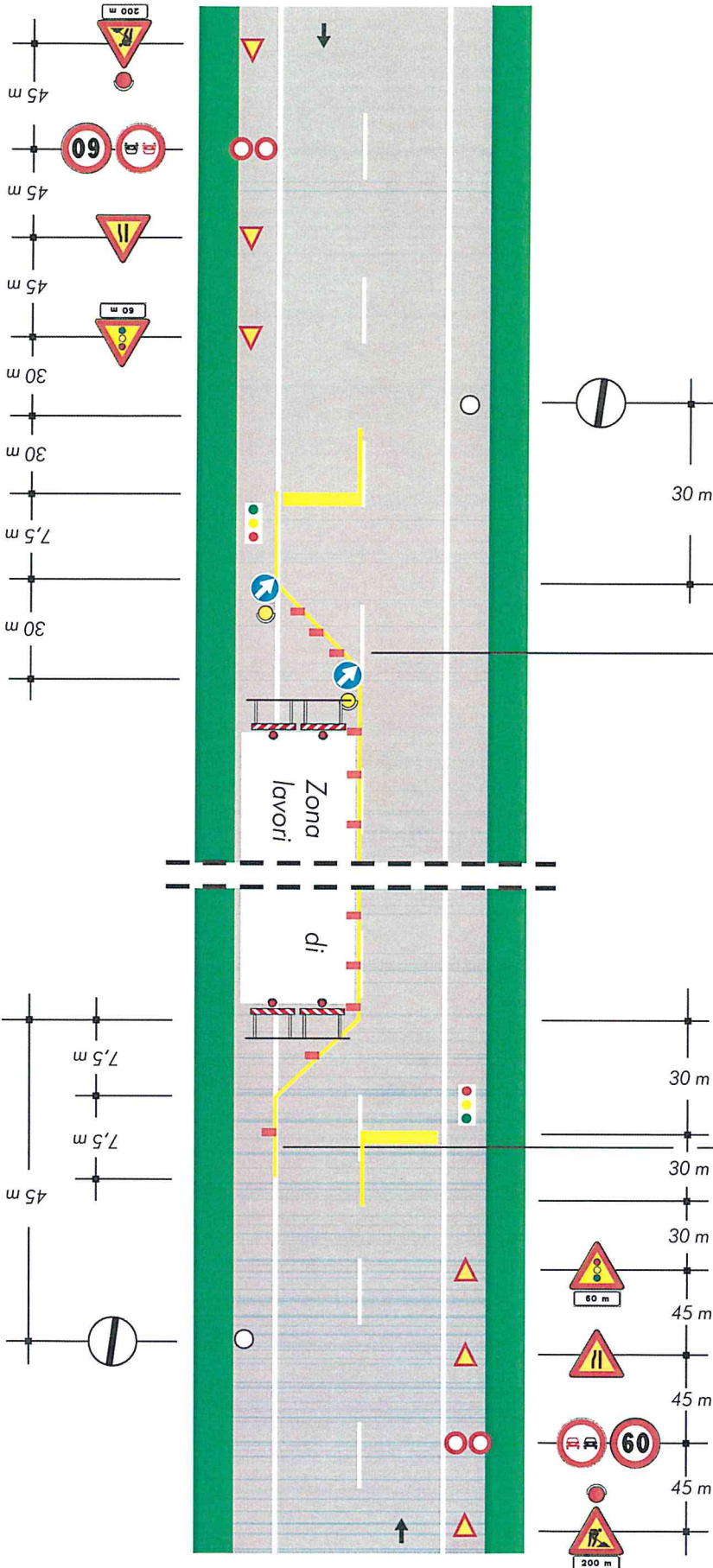

9

86