

# ASTRAL

AZIENDA STRADE LAZIO SPA



ASTRAL S.P.A.  
XIII - 7  
U  
03/06/2020  
0012772  
Rif.2001/20/Lav

ROMA, 03 GIU 2020

UFFICIO TERRITORIALE DEL GOVERNO DI FROSINONE  
PEC: protocollo.preffr@pec.interno.it

QUESTURA DI FROSINONE  
PEC: gab.quest.fr@pecps.poliziadistato.it  
e-mail: urp.fr@poliziadistato.it

Stazione CC Affile  
PEC: trm28834@pec.carabinieri.it

Stazione CC Guarcino  
PEC: tfr28951@pec.carabinieri.it

Stazione CC Piglio  
PEC: tfr20028@pec.carabinieri.it

SEZIONE DI POLIZIA STRADALE DEL LAZIO  
PEC: compartimento.polstrada.rm@pecps.poliziadistato.it

SEZIONE DI POLIZIA STRADALE FROSINONE  
PEC: sez.polstrada.fr@pecps.poliziadistato.it

CENTRO OPERATIVO AUTOSTRADALE – POLIZIA  
STRADALE LAZIO  
PEC: coa.rm@pecps.poliziadistato.it

REGIONE LAZIO  
PEC: infrastrutturemobilita@regione.lazio.legalmail.it  
ATTIVITA' DI SUPERVISIONE ALLA SORVEGLIANZA  
e-mail: mpaoluzi@regione.lazio.it

PROTEZIONE CIVILE LAZIO  
PEC: agenzia protezione civile@regione.lazio.legalmail.it

DIREZIONE REGIONALE VIGILI DEL FUOCO LAZIO  
PEC: dir.lazio@cert.vigilfuoco.it

CCISS – Area Acquisizione Dati  
Ministero delle Infrastrutture e Trasporti  
PEC: info.cciss@aci.it

ARES I18 – ROMA – FROSINONE  
PEC: urp@pec.aresI18.it  
PEC: protocollo.generale@pec.aresI18.it  
PEC: co-aresI18-frosinone@pec.aresI18.it

Azienda Strade Lazio  
Astral Spa con Socio Unico  
Società soggetta a direzione e  
coordinamento della Regione Lazio

Sede operativa e legale  
Via del Pescaccio 96/98  
00166 Roma  
t. +39.06.5168.7516  
www.astralspa.it  
protocolloastral@pec.astralspa.it

p.iva 07244131004  
cf. 07244131004  
reg.imprese 07244131004  
rea 1020380  
capitale sociale  
€ 10.000.000,00 interamente  
versato



9

CROCE ROSSA ITALIANA  
PEC: cr.lazio@cri.it; cr.lazio@cert.cri.it

ANAS S.p.A. - Compartimento viabilità per il Lazio  
PEC: anas.lazio@postacert.stradeanas.it

CO.TRA.L. S.p.A.  
PEC: cotral.spa@pec.cotralspa.it

COMUNE DI ARCINAZZO ROMANO  
PEC: protocollo@pec.comunearcinazzoromano.it

COMUNE DI GUARCINO  
PEC: comuneguarcino@pec.it

COMUNE DI PIGLIO  
PEC: info@pec.comune.piglio.fr.it

ASTRAL INFOMOBILITA'  
e-mail: infomobilita@astralspa.it

REDAZIONE ANSA ROMA  
PEC: agenzia.ansa@pec.ansa.it

REDAZIONE RAI - TGR LAZIO  
PEC: raispa@postacertificata.rai.it  
PEC: raispa@postacertificata.rai.it

BISDIO S.r.l.  
PEC: bisdiosrl@pec.it

BETON BLACK S.p.A.  
PEC: beton.black@pec.it

e p.c. DEA SERVIZI E MANUTENZIONE SCARL  
PEC: deaserviziemanutenzioni@pec.it  
PEC: agosto.dellacamera@pec.agritel.it  
PEC: italiaopere@legalmail.it

arch. Alberto LISONI (CSE)  
PEC: alberto.lisoni@archiworldpec.it

AREA RILASCIO E CONCESSIONI  
VIGILANZA E SUPPORTI TECNICI  
UFFICIO COMUNICAZIONE  
SEDE

Trasmissione Ordinanza n. 1/2020 delle SR 41 I SUBLACENSE.

Per opportuna conoscenza e per i provvedimenti di competenza si trasmette copia dell'Ordinanza n. 1 del 03/06 2020.

**Il Dirigente dell'Area Progettazione, Lavori ed Espropri**

ing. *Giovanni Torriero*

## **ORDINANZA N. 1/2020**

### **DEL REGISTRO DELLE ORDINANZE DELLA STRADA REGIONALE SR 411 SUBLACENSE**

### **ISTITUZIONE SENSO UNICO ALTERNATO PER INTERVENTI DI RIFACIMENTO DEL PIANO VIABILE IN TRATTI DAL KM 30+000 AL km 33+000**

#### **Premesso che:**

- con legge regionale del 20 maggio 2002 n. 12 la Regione Lazio, in attuazione di quanto previsto dall'art. 194 della legge regionale 6 agosto 1999 n. 14, ha promosso la costituzione dell'Azienda Strade Lazio – ASTRAL S.p.A.;
- con Contratto di Servizio aggiornato e sottoscritto con firma digitale in data 30/06/2016, Reg. Cron. n. 19244 del 18/07/2016, la Regione Lazio ha affidato in regime di concessione la rete viaria regionale all'Azienda Strade Lazio – Astral S.p.A.;
- a seguito delle procure conferite all'ing. Giovanni Torriero dai Vertici Aziendali in data 26 settembre 2017;

#### **IL DIRIGENTE DELL'AREA PROGETTAZIONE LAVORI ED ESPROPRI**

#### **Visti:**

- Il D.Lvo 30 aprile 1992 n. 285 e s.m.i. "nuovo Codice della strada";
- Il D.P.R. n. 495 del 16.12.1992 e s.m.i. "Regolamento di esecuzione ed attuazione del vigente nuovo Codice della Strada";
- Il D.M. 10 luglio 2002 "Disciplinare tecnico relativo agli schemi segnaletici, differenziati per categoria di strada, da adottare per il segnalamento temporaneo";
- Che Astral S.p.A. deve concludere i lavori dell'appalto di manutenzione straordinaria per il rifacimento delle pavimentazioni stradali denominati "SR 411 SUBLACENSE e SR 411 SUBLACENSE DIR lavori di manutenzione straordinaria delle pavimentazioni stradali maggiormente degradate nel territorio comunale di Agosta, Subiaco e Guarcino – intervento di pulizia della galleria San Lorenzo sistemazione tombini smaltimento acque superficiali in loc. Campo Catino".

#### **Considerato che:**

- I lavori in questione rientrano nell'ambito degli interventi di manutenzione straordinaria per il rifacimento di alcuni tratti stradali ammalorati del piano viabile della SR 411 SUBLACENSE, tra il km 30+000 e il km 33+000 circa;
- L'appalto di manutenzione straordinaria dei lavori in questione è affidato da ASTRAL S.p.A. all'impresa BILDIO S.r.l. con sede in Via G. Branca, 104 – 00153 Roma; per l'intervento è stato autorizzato il subappalto all'impresa BETON BLACK S.p.A. con sede in Borgo San Michele (LT), Via Pontina 78+100;
- Nei tratti stradali oggetto dell'appalto risulta necessario attuare, per la sicurezza degli utenti della strada e degli operatori - ed in relazione all'organizzazione puntuale del cantiere, la chiusura alternata delle corsie di marcia e quindi regolamentare il transito veicolare con il senso unico alternato, a tratti, della SR 411 SUBLACENSE, tra il km 30+000 e il km 33+000 circa;
- Al fine di eseguire i lavori di cui ai punti precedenti risulta necessario imporre la limitazione della velocità pari a 30 km/h da attuare attraverso l'opportuna segnalazione a norma del Codice della Strada di cui al D.P.R. n.° 495 del 16.12.1992 e s.m.;
- I lavori in questione potranno essere realizzati dalle ore 08:00 alle ore 19:00, **dal giorno 4 giugno 2020 al giorno 12 giugno 2020**, esclusi i giorni festivi e pre-festivi;

## ORDINA

1. In relazione all'organizzazione giornaliera del cantiere, la chiusura alternata delle corsie di marcia e concomitante istituzione del senso unico alternato, di alcuni tratti della SR 411 SUBLACENSE, tra il km 30+000 ed il km 33+000 circa;
2. Che, al fine di eseguire i lavori di cui ai punti precedenti, risulta necessario imporre il limite massimo di velocità pari a 30 km/h, da attuare attraverso l'opportuna presegnalazione e segnalazione a norma del Codice della Strada di cui al D.P.R. n.° 495 del 16.12.1992 e s.m. ed ai sensi del DECRETO 10 luglio 2002 del Ministero delle Infrastrutture e dei Trasporti "Disciplinare tecnico relativo agli schemi segnaletici, differenziati per categoria di strada, da adottare per il segnalamento temporaneo" pubblicato sulla Gazzetta Ufficiale N. 226 del 26 Settembre 2002, come riportato nelle allegate Tavola 64 e 66 del DECRETO 10 luglio 2002, che devono essere opportunamente adeguate alle situazioni locali;
3. Che la suddetta variazione della circolazione potrà essere attuata dalle ore 08:00 alle ore 19:00, **dal giorno 4 giugno 2020 al giorno 12 giugno 2020**, esclusi i giorni festivi e pre-festivi;
4. Che la suddetta variazione del transito veicolare sia realizzata dall'impresa esecutrice **BISDIO S.r.l** con sede in Via G. Branca, 104 – 00153 Roma, la quale, unica responsabile per la messa in opera e del mantenimento in efficienza della segnaletica temporanea, dovrà curare l'apposizione in loco di tutta la segnaletica necessaria alla variata disciplina del traffico veicolare, secondo quanto disposto nei punti precedenti e provvedendo, altresì, alla copertura temporanea dell'esistente segnaletica difforme da quella di cui alla presente ordinanza, in conformità alle prescrizioni del Codice della Strada di cui al D.P.R. n.° 495 del 16.12.1992 e s.m. . Non possono permanere in opera segnali temporanei e segnali permanenti in contrasto fra loro. Per evitare incoerenze occorrerà oscurare provvisoriamente o rimuovere i segnali permanenti.

Gli Organi di Polizia territorialmente competenti saranno tenuti a dare attuazione, a quanto prescritto nella presente ordinanza per tutta la durata della nuova disciplina del traffico.

La presente ordinanza andrà in vigore a partire dalle ore 08:00 alle ore 19:00, **dal giorno 4 giugno 2020 al giorno 12 giugno 2020**, e sarà resa nota al pubblico con l'installazione della segnaletica prevista dal vigente Codice della Strada.

**Il Dirigente dell'Area Progettazione, Lavori ed Espropri**

ing. Giovanni Torriero



# TAVOLA 64

Lavori sulla carreggiata  
con transito a  
senso unico alternato

NOTA: la sezione disponibile, inferiore a  
5,60 m, richiede la segnalazione di senso  
unico alternato

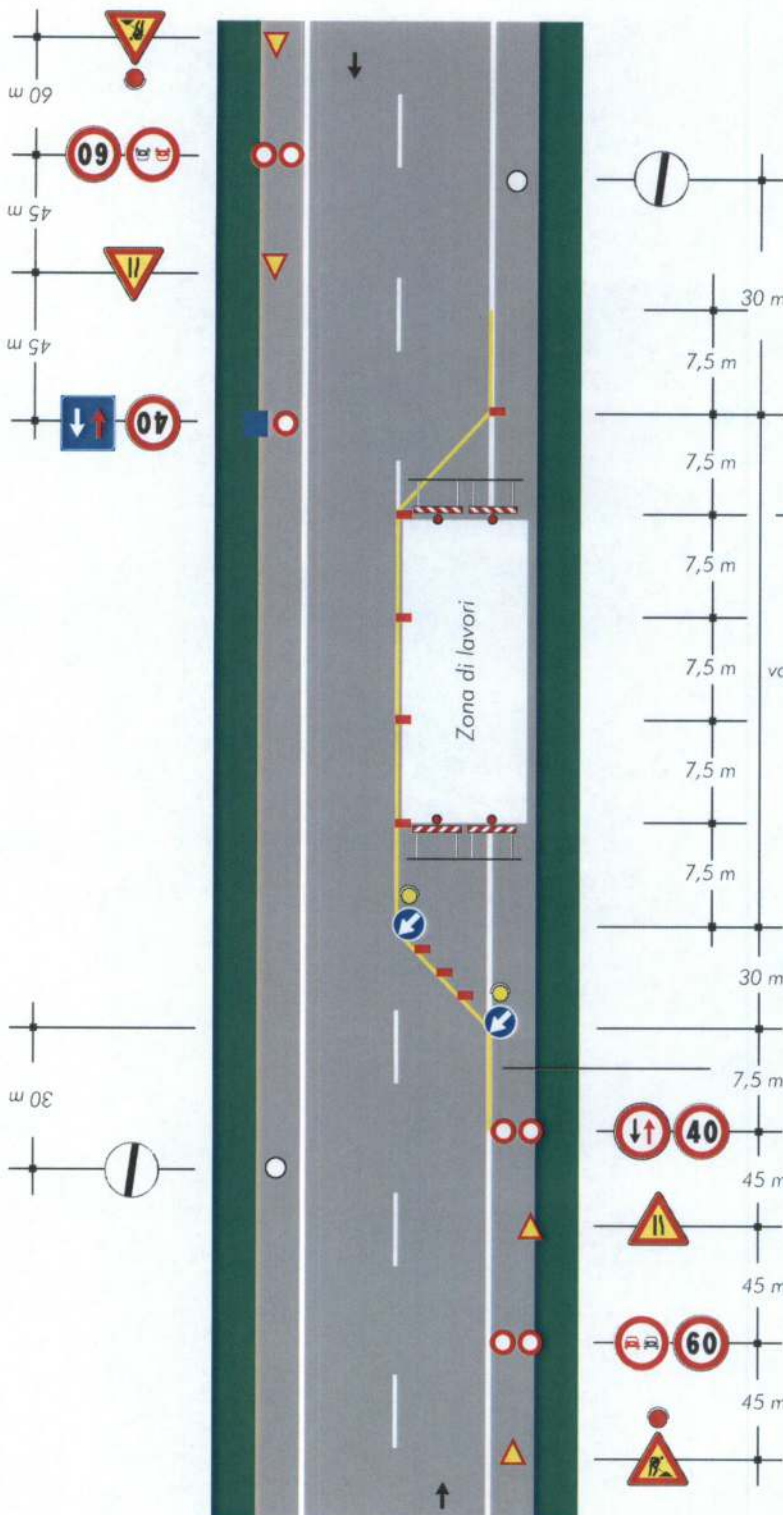

per lavori di durata

- < 2 gg. coni
- > 2 gg. delineatori flessibili

Solo per lavori di durata > 7 gg. Segnaletica orizzontale temporanea

## TAVOLA 66

Lavori sulla carreggiata  
con transito a senso unico  
alternato regolato da  
impianto semaforico

NOTA: la sezione disponibile, inferiore a  
5,60 m, richiede la segnaizazione di senso  
unico alternato

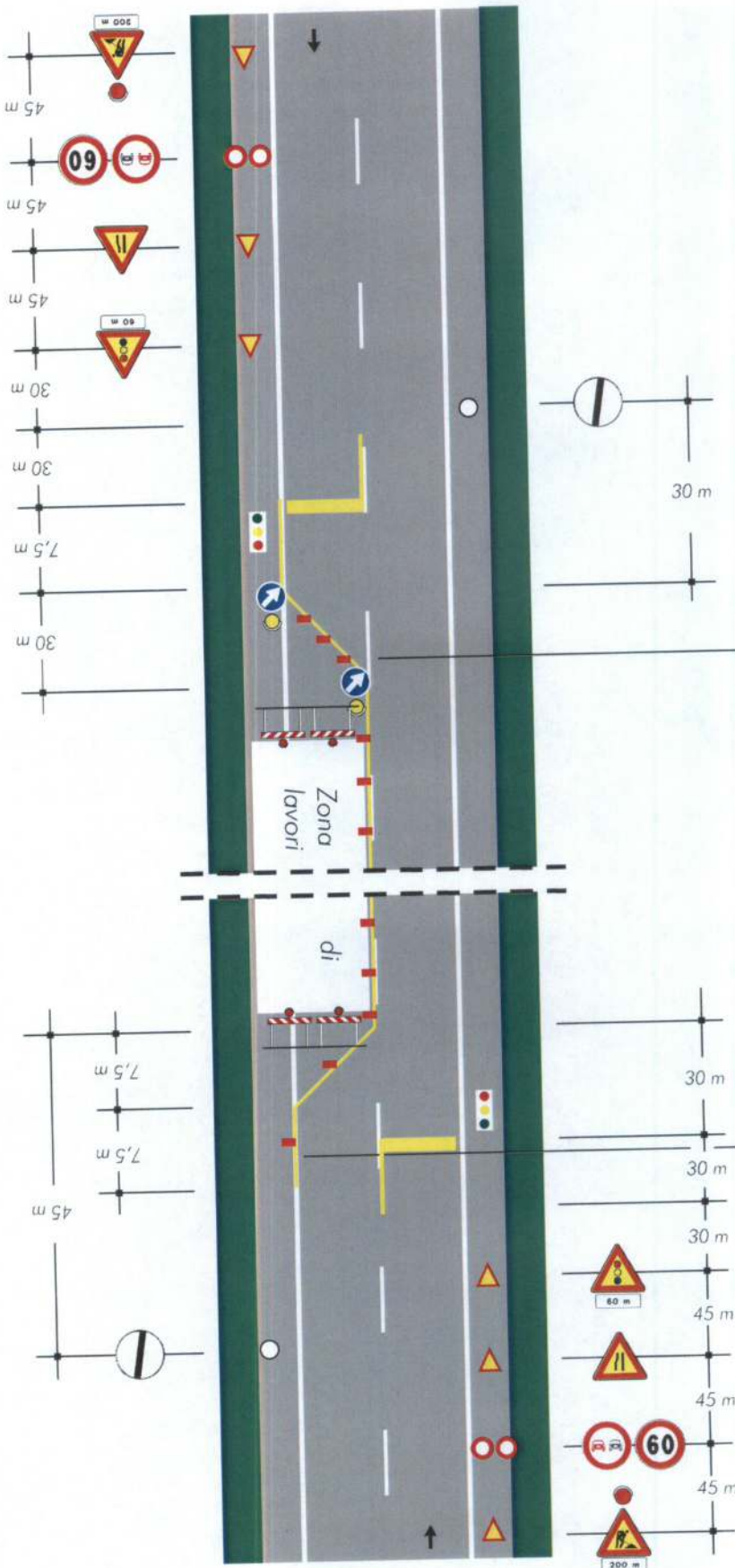

per lavori di durata

- < 2 gg. coni
- > 2 gg. delineatori flessibili

Solo per lavori di durata > 7 gg.

Segnaletica orizzontale temporanea