

Direzione Infrastrutture Stradali
e Grandi Opere



ASTRAL S.P.A.
XIII
U
15/03/2024
0007689
Rif: 249/24/DIS

UFFICIO TERRITORIALE DEL GOVERNO DI RIETI
PEC: protocollo.prefri@pec.interno.it

QUESTURA DI RIETI
PEC: dipps171.00f0@pecps.poliziadistato.it

COMANDO REGIONALE CARABINIERI "Legione Lazio"
PEC: trm38784@pec.carabinieri.it

POLIZIA STRADALE DEL LAZIO
PEC: dipps218.0000@pecps.poliziadistato.it

REGIONE LAZIO
PEC: infrastrutturemobilita@regione.lazio.legalmail.it

DIREZIONE REGIONALE VIGILI DEL FUOCO LAZIO
PEC: dir.lazio@cert.vigilfuoco.it

COMANDO VIGILI DEL FUOCO RIETI
PEC: com.rieti@cert.vigilfuoco.it

CCISS – Area Acquisizione Dati
Ministero delle Infrastrutture e Trasporti
PEC: info.cciss@aci.it

ARES 118 – ROMA – VITERBO - RIETI
PEC: urp@pec.ares118.it
PEC: direttoreroma@ares118.it
PEC: co-ares118-rieti@pec.ares118.it

CROCE ROSSA ITALIANA
PEC: cr.lazio@cri.it; cr.lazio@cert.cri.it

PROVINCIA DI RIETI
SETTORE VIABILITA'
PEC: urp.provinciarieti@pec.it

CO.TRA. L. S.p.A.
PEC: cotral.spa@pec.cotralspa.it

COMUNE DI RIETI
PEC: protocollo@pec.comune.rieti.it

COMUNE DI MORRO REATINO
PEC: comune@pec.comune.morroreatino.ri.it

COMUNE DI RIVODUTRI
PEC: comune.rivodutri@legalmail.it

COMUNE DI LEONESSA
PEC: comune@pec.comunedileonessa.it

CENTRO FUNZIONALE REGIONALE
PEC: centrofunkionaleregionale@regione.lazio.legalmail.it

COMANDO PROVINCIALE CARABINIERI RIETI
PEC: tri26732@pec.carabinieri.it

IDITTA INDIVIDUALE DI PORZIO ROBERTO
PEC: roberto.diporzio@pec.agritel.it

e p.c. ASTRAL INFOMOBILITA'
AREA LAVORI – UO RVR NORD
CENTRO MANUTENZIONE CM C
AREA RILASCIO E CONCESSIONI
VIGILANZA E SUPPORTI TECNICI
UFFICIO COMUNICAZIONE
SEDE

Trasmissione Ordinanza n. 1/2024 della SR 521 DI MORRO.

Per opportuna conoscenza e per i provvedimenti di competenza si trasmette copia dell'Ordinanza n. 1
del 15 MAR 2024.

**Direzione Infrastrutture
Stradali e Grandi Opere**
Il Direttore
Ing. Giovanni Torriero

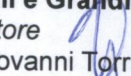

ORDINANZA N. 1/2024

DEL REGISTRO DELLE ORDINANZE DELLA STRADA REGIONALE SR 521 DI MORRO

Ristringimento della carreggiata per taglio alberi dal Km 16+400 al Km 17+400.

Premesso che:

- con legge regionale del 20/05/2002 n. 12 la Regione Lazio, in attuazione di quanto previsto dall'art. 194 della legge regionale 6 agosto 1999 n. 14, ha promosso la costituzione dell'Azienda Strade Lazio – ASTRAL S.p.A.;
- con Contratto di servizio stipulato in data 25/11/2020, rep. n. 3359, la Regione Lazio ha affidato in regime di concessione la rete viaria regionale all'Azienda Strade Lazio – Astral S.p.A.;

Visti:

- Il D.LGS 30 aprile 1992 n. 285 e s.m.i. "nuovo Codice della strada";
- Il D.P.R. n. 495 del 16.12.1992 e s.m.i. "Regolamento di esecuzione ed attuazione del vigente nuovo Codice della Strada";
- Il D.M. 10 luglio 2002 "Disciplinare tecnico relativo agli schemi segnaletici, differenziati per categoria di strada, da adottare per il segnalamento temporaneo";
- La D.G.R.L. n. 334 del 29 maggio 2019;
- le procure conferite all'ing. Giovanni Torriero dai Vertici Aziendali in data 29 settembre 2021;

Considerato che:

- trattasi di intervento di manutenzione straordinaria per la messa in sicurezza mediante potatura/taglio delle alberature, dal km 16+400 al km 17+400 sulla SR 521 di Morro;
- per procedere a tali lavori, risulta necessario, in relazione all'organizzazione del cantiere, procedere al restringimento della carreggiata della "SR 521 di Morro", tramite istituzione del senso unico alternato regolato da movieri ovvero da impianto semaforico a seconda delle specifiche e locali esigenze di cantiere, ai sensi delle tavv. 64, 65, 66 e 71 del D.M. 10 luglio 2002 "Disciplinare Tecnico relativo agli schemi segnaletici, differenziati per categoria di strada, da adottare per il segnalamento temporaneo";
- per gli stessi motivi è necessario limitare la velocità nel tronco viario oggetto dei lavori a **30 km/h**;
- tali lavorazioni saranno effettuate dalla ditta individuale **Di Porzio Roberto**, con sede legale in Cascia (PG), frazione Civita n. 10 - 06043, P.IVA: 01594660548;
- la ditta individuale Di Porzio Roberto è in possesso dell'autorizzazione per taglio alberi prot. n. 06567 del 21/07/2023 rilasciata dalla Provincia di Rieti;

- il cantiere in oggetto è da ritenersi a tutti gli effetti un cantiere temporaneo mobile di cui all'art. 21 del D.Lgs 285/92 e s.m.i. e pertanto dovrà essere provvisto di apposita segnaletica come disciplinata dal D.M. 10 luglio 2002;

ORDINA

1. In relazione all'organizzazione del cantiere, il restringimento della carreggiata stradale da due corsie, ad una sola corsia, con conseguente realizzazione del senso unico alternato da regolarsi con impianto semaforico ovvero da movieri, a seconda delle specifiche esigenze di cantiere, **dal km 16+400 al km 17+400** della "SR 521 di Morro", così come indicato nelle tavole n. 64, 65, 66 e 71 del sopra menzionato D.M. 10 luglio 2002 che si allega;
2. la riduzione del limite massimo di velocità consentita a **30 km/h**, nei tratti interessati dalle lavorazioni sopraindicati;
3. che la presente Ordinanza avrà vigore a partire dal giorno **18/03/2024 fino al 18/04/2024**;
4. che la presente Ordinanza venga resa esplicita al pubblico mediante l'apposizione dei prescritti segnali indicanti gli obblighi, i divieti e le limitazioni imposte, nonché con la rimozione della esistente segnaletica;
5. l'impresa esecutrice dei lavori ditta individuale **Di Porzio Roberto** (Responsabile tecnico Sig. Roberto Di Porzio cell. 338/6883897) sono tenute a dare attuazione a quanto prescritto nella presente Ordinanza ed al mantenimento in perfetta efficienza della segnaletica per la durata dell'Ordinanza stessa, comprese tutte le opere provvisorie occorrenti per la circolazione stradale.

La società Astral Spa è manlevata da qualsiasi danno arrecato a persone e/o cose a seguito della mancata attuazione della presente Ordinanza o dalla errata e imprecisa attuazione della stessa nonché delle norme di cui al Codice della Strada e dal Regolamento di attuazione dello stesso.

**Direzione Infrastrutture Stradali
e Grandi Opere**

Il Direttore
ing. Giovanni Torriero

Allegati: Tav. 64-65-66 e 71 del D.M. 10 luglio 2002

TAVOLA 64

Lavori sulla carreggiata con transito a senso unico alternato

NOTA: la sezione disponibile, inferiore a 5,60 m, richiede la segnalazione di senso unico alternato

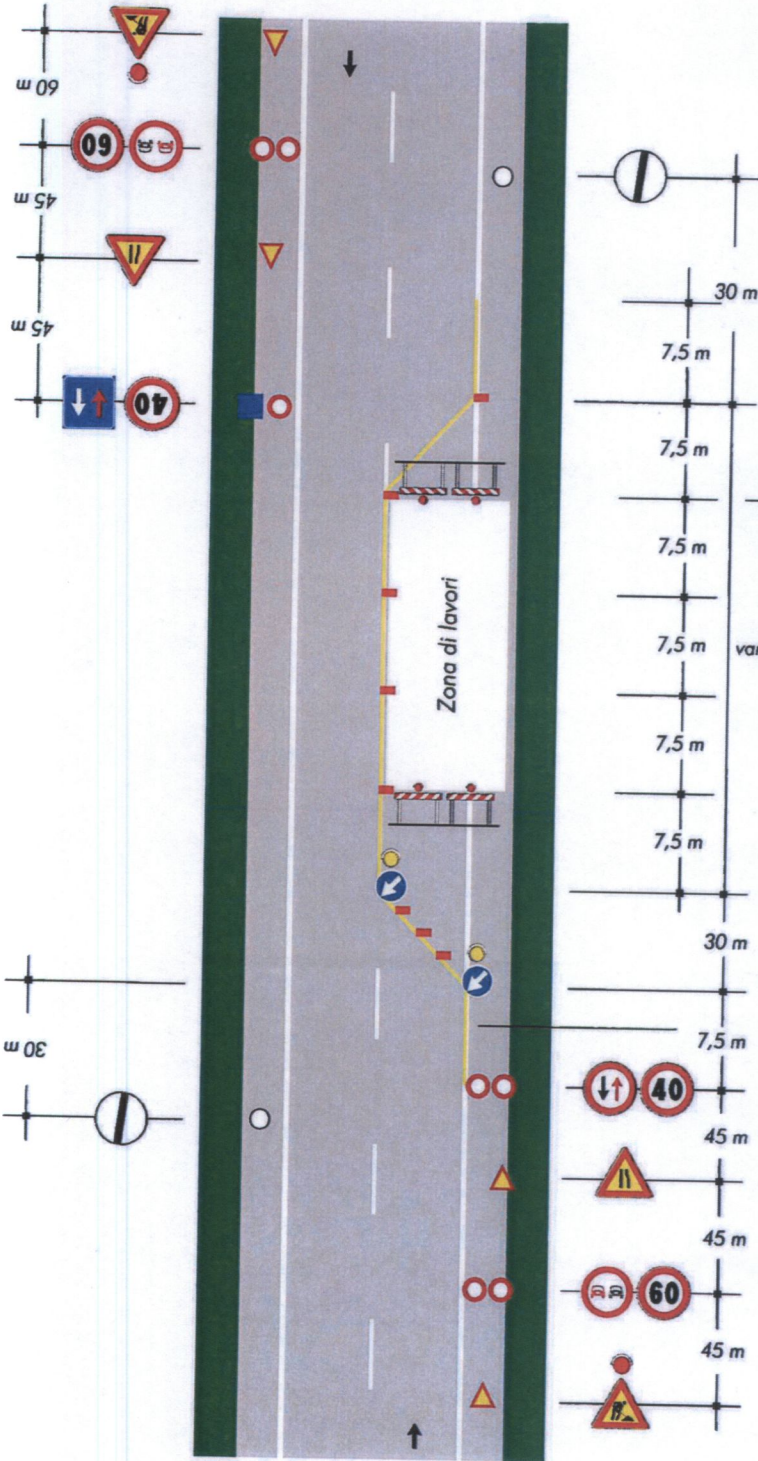

per lavori di durata

- < 2 gg. coni
- > 2 gg. delineatori flessibili

Solo per lavori di durata > 7 gg.

Segnaletica orizzontale temporanea

TAVOLA 65

Lavori sulla carreggiata con transito a senso unico alternato regolato da movieri con palette

NOTA: la sezione disponibile, inferiore a 5,60 m, richiede la segnalazione di senso unico alternato



TAVOLA 66

Lavori sulla carreggiata con transito a senso unico alternato regolato da impianto semaforico

NOTA: la sezione disponibile, inferiore a 5,60 m, richiede la segnalazione di senso unico alternato

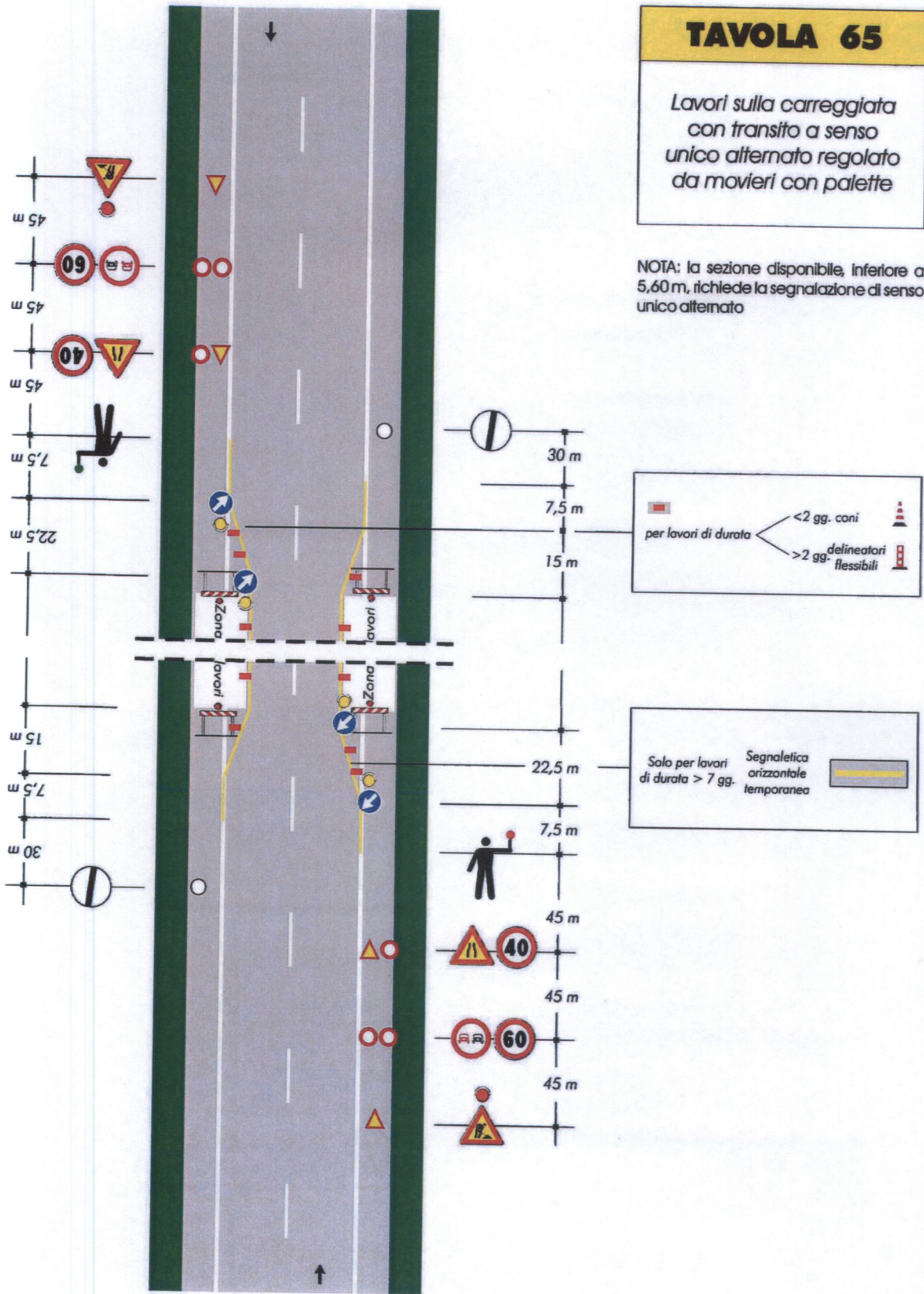
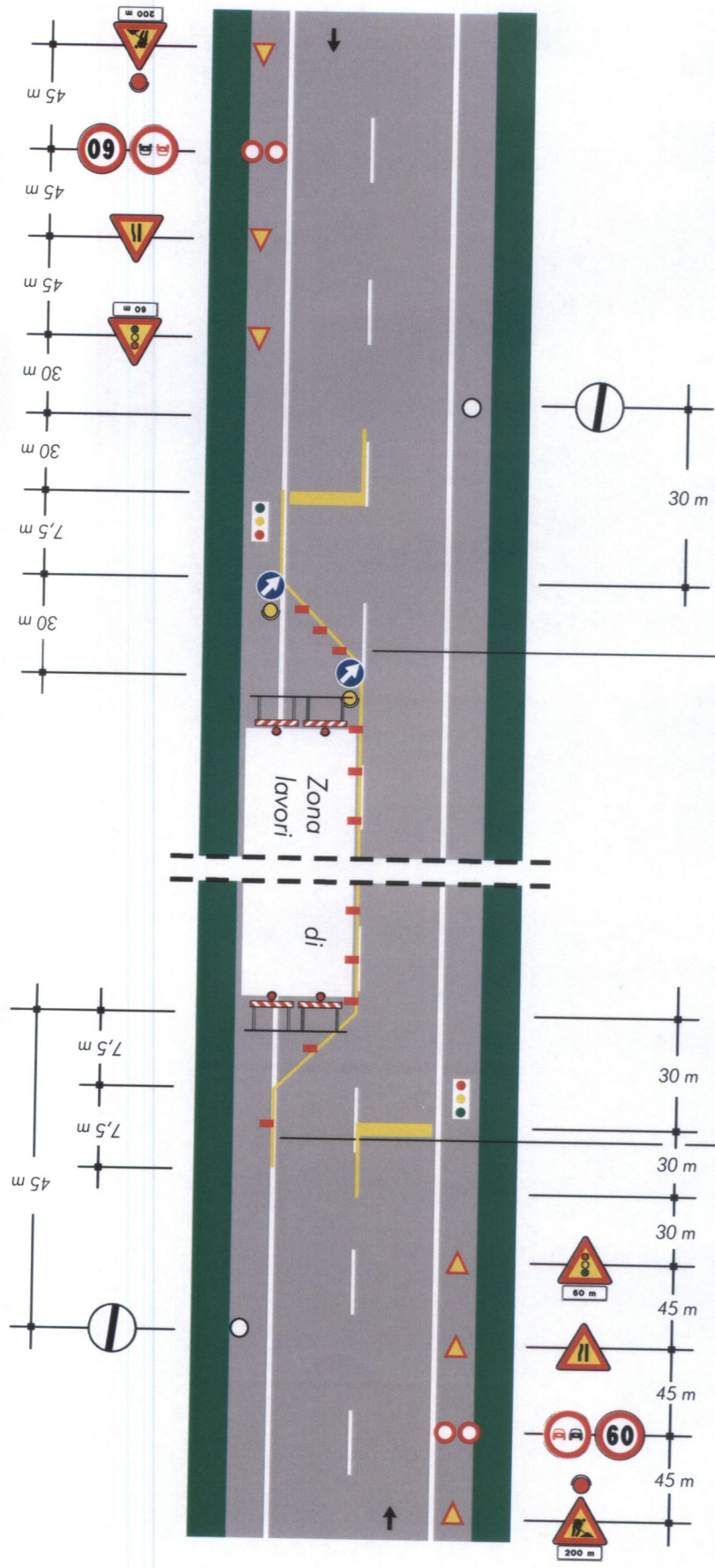

per lavori di durata

- < 2 gg. coni
- > 2 gg. delineatori flessibili

Solo per lavori di durata > 7 gg.

Segnaletica orizzontale temporanea

TAVOLA 71

Cantiere non visibile dietro una curva

