

Direzione Infrastrutture Stradali  
e Grandi Opere



ASTRAL S.P.A.  
XIII  
U  
05/11/2024  
0031299  
Rif. 988/24/DIS

UFFICIO TERRITORIALE DEL GOVERNO DI FROSINONE  
PEC: protocollo.preffr@pec.interno.it

QUESTURA DI FROSINONE  
PEC: dipps134.00F0@pecps.poliziadistato.it

COMANDO REGIONALE CARABINIERI "Lazio"  
PEC: trm38784@pec.carabinieri.it

POLIZIA STRADALE DEL LAZIO  
PEC: dipps218.0600@pecps.poliziadistato.it

REGIONE LAZIO  
PEC: infrastrutturemobilita@pec.regione.lazio.it

PROVINCIA DI FROSINONE  
PEC: protocollo@pec.provincia.fr.it

COMUNE DI FROSINONE  
PEC: pec@pec.comune.frosinone.it

COMUNE DI CECCANO  
PEC: protocollo.generale@comunececcano.telecompost.it

COMUNE DI VALLECORSIA  
PEC: demografico@pec.comune.vallecorsa.fr.it

PROVINCIA DI LATINA  
PEC: ufficio.protocollo@pec.provincia.latina.it

COMUNE DI LENOLA  
PEC: protocollo@pec.comune.lenola.lt.it

COMUNE DI FONDI  
PEC: comune.fondi@pecaziendale.it

g

MA

ATTIVITA' DI SUPERVISIONE ALLA SORVEGLIANZA  
e-mail: mpaoluzi@regione.lazio.it

PROTEZIONE CIVILE LAZIO  
PEC: agenzia protezione civile@regione.lazio.legalmail.it

DIREZIONE REGIONALE VIGILI DEL FUOCO LAZIO  
PEC: dir.lazio@cert.vigilfuoco.it

CCISS – Area Acquisizione Dati  
Ministero delle Infrastrutture e Trasporti  
PEC: info.cciss@aci.it

ARES 118 – FROSINONE/LATINA  
PEC: urp@pec.ares118.it  
PEC: protocollo.generale@pec.ares118.it  
PEC: co-ares118-frosinone@pec.ares118.it  
PEC: co-ares118-latina@pec.ares118.it

CROCE ROSSA ITALIANA  
PEC: cr.lazio@cri.it; cr.lazio@cert.cri.it

ANAS S.p.A. - Compartimento viabilità per il Lazio  
PEC: anas.lazio@postacert.stradeanas.it

CO.TRA.L. S.p.A.  
PEC: cotral.spa@pec.cotralspa.it

Impresa SOLMAR COSTRUZIONI S.r.l  
PEC: conte-costruzioni@pec.it

e p.c. ASTRAL INFOMOBILITA'  
AREA LAVORI – UO RVR SUD  
CENTRO MANUTENZIONE CM F  
AREA RILASCIO E CONCESSIONI  
VIGILANZA E SUPPORTI TECNICI  
UFFICIO COMUNICAZIONE  
SEDE

g  
h

Trasmissione Ordinanza n. 5/2024 della SR 637 Di Frosinone e di Gaeta.

Per opportuna conoscenza e per i provvedimenti di competenza si trasmette copia dell'Ordinanza n. 5  
del 05/11/2024.

**Direzione Infrastrutture  
Stradali e Grandi Opere**  
Il Direttore  
Ing. Giovanni Torriero

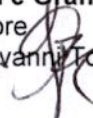

# ORDINANZA N. 5 / 2024

## DEL REGISTRO DELLE ORDINANZE DELLA STRADA REGIONALE SR 637 DI FROSINONE E DI GAETA

### Istituzione di senso unico alternato al Km. 36+950 della SR 637 DI FROSINONE E DI GAETA per cedimento sede stradale

**Premesso che:**

- con legge regionale del 20 maggio 2002 n. 12 la Regione Lazio, in attuazione di quanto previsto dall'art. 194 della legge regionale 6 agosto 1999 n. 14, ha promosso la costituzione dell'Azienda Strade Lazio – ASTRAL S.p.A.;
- con il Verbale di consegna del 28/05/2019 sottoscritto da Regione Lazio, Astral e Provincia di Frosinone, redatto in attuazione della DGRL n. 334/2019, con il quale Astral ha preso in consegna n. 16 tronchi stradali ricadenti nel territorio provinciale, elencati e dettagliati nel richiamato Verbale;
- con Contratto di servizi stipulato in data 25/11/2020, rep. n. 3359, la Regione Lazio ha affidato in regime di concessione la rete viaria regionale all'Azienda Strade Lazio – Astral S.p.A.;

**Visti:**

- Il D.Lvo 30 aprile 1992 n. 285 e s.m.i. "nuovo Codice della strada";
- Il D.P.R. n. 495 del 16.12.1992 e s.m.i. "Regolamento di esecuzione ed attuazione del vigente nuovo Codice della Strada";
- Il D.M. 10 luglio 2002 "Disciplinare tecnico relativo agli schemi segnaletici, differenziati per categoria di strada, da adottare per il segnalamento temporaneo";
- La D.G.R.L. n. 334 del 29 maggio 2019;
- Le procure conferite all'ing. Giovanni Torriero dai Vertici Aziendali in data 29 settembre 2021;

**Considerato che:**

- In occasione degli ultimi eventi metereologici che hanno interessato le zone attraversate dall'arteria stradale in oggetto, si è registrato il cedimento di parte del muro in pietrame con funzioni di contenimento del rilevato stradale tra le chilometriche 36+950 e 37+000 con conseguente interessamento di una porzione della sede transitabile della corsia di valle
- per assicurare il transito in sicurezza dei veicoli che percorrono detta strada Regionale, si rende necessario procedere alla chiusura della corsia di valle nel senso di marcia dal comune di Vallecorsa verso quello di Lenola in corrispondenza delle suddette chilometriche, evitando il

transito dei veicoli in prossimità delle zone interessate dal crollo del muro mediante il posizionamento di elementi new jersey disposti sul perimetro della zona interclusa

### ORDINA

1. La chiusura della corsia di valle della SR 637 di Frosinone e Gaeta tra le chilometriche Km 36+950 e Km 37+000 nel senso di marcia dal Comune di Vallecorsa verso il Comune di Lenola, attraverso il posizionamento di elementi new jersey sul confine della zona interdotta
2. L'istituzione del senso unico alternato sulla S.R. 637 di Frosinone e di Gaeta dal Km 36+950 al km 37+000, regolato da impianto semaforico così come indicato nella tav. n. 66 del sopramenzionato D.M. 10 Luglio 2002 che si allega
3. che la presente Ordinanza avrà vigore **dalle ore 09:00 del giorno 07/11/2024** fino alla ricostruzione delle strutture di contenimento del rilevato
4. che la presente Ordinanza venga resa esplicita al pubblico mediante l'apposizione dei prescritti segnali indicanti gli obblighi, i divieti e le limitazioni imposte, nonché con la rimozione od oscuramento della esistente segnaletica in contrasto;
5. all'impresa **SOLMAR s.r.l.** con sede in via Le Vaglia, snc – 04026 Minturno (LT) C.F./P.IVA 02406490595, nella figura del sig. Giovanni Di Fante (tel. 349/3537481) in qualità di Direttore Tecnico dell'impresa esecutrice, di dare attuazione a quanto prescritto nella presente Ordinanza ed al suo mantenimento in perfetta efficienza, quindi all'organizzazione della circolazione veicolare, all'installazione, alla sorveglianza ed alla manutenzione della segnaletica necessaria, sia di pericolo, sia di indicazione che di prescrizione per la durata dell'Ordinanza stessa.

La società Astral Spa è manlevata da qualsiasi danno arrecato a persone e/o cose a seguito della mancata attuazione della presente Ordinanza o dalla errata e imprecisa attuazione della stessa nonché delle norme di cui al Codice della Strada e dal Regolamento di attuazione dello stesso.

**Direzione Infrastrutture  
Stradali e Grandi Opere**

Il Direttore  
Ing. Giovanni Torriero



**Allegati: Tav. 66 del D.M. 10 luglio 2002**



## TAVOLA 66

Lavori sulla carreggiata  
con transito a senso unico  
alternato regolato da  
impianto semaforico

NOTA: la sezione disponibile, inferiore a  
5,60 m, richiede la segnalazione di senso  
unico alternato

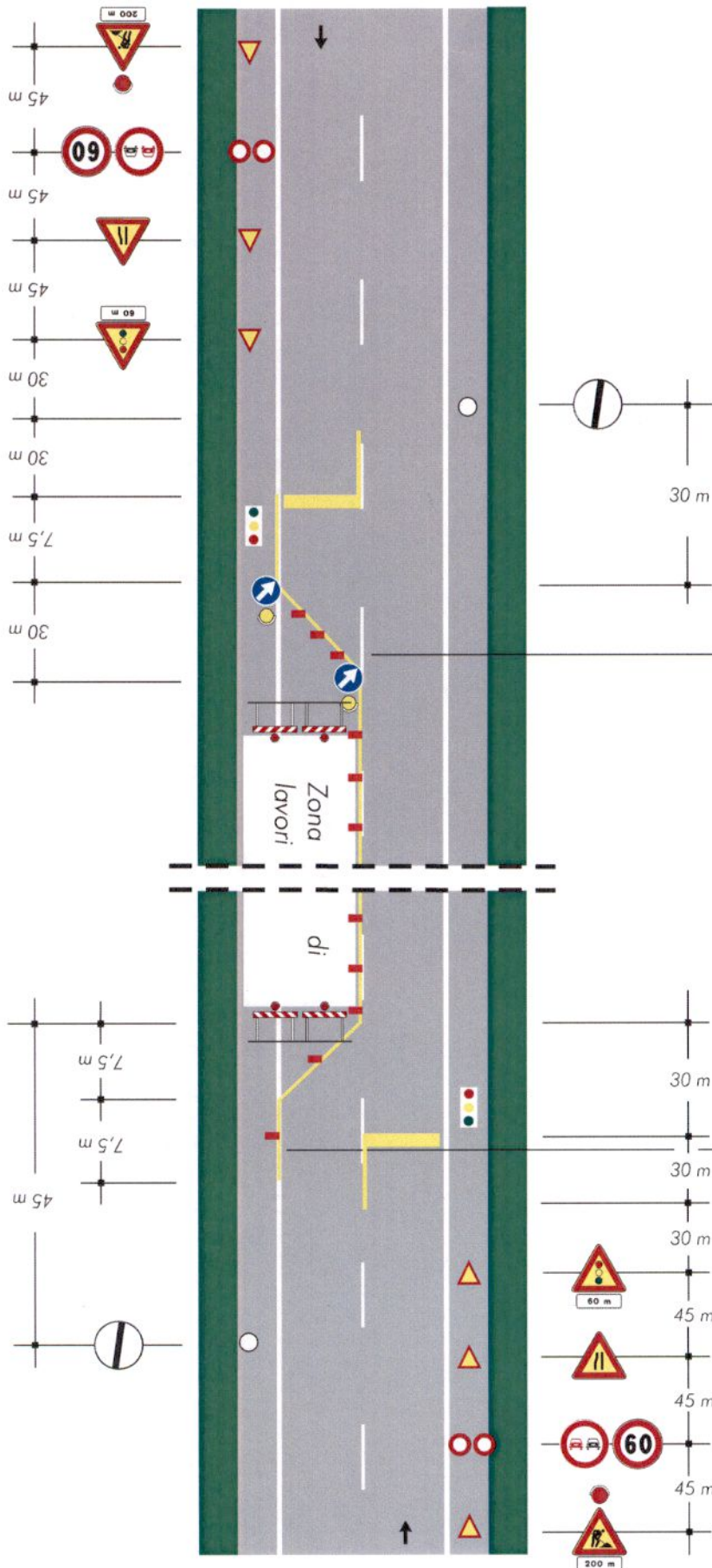

per lavori di durata

- < 2 gg. coni
- > 2 gg. delineatori flessibili

Solo per lavori di durata > 7 gg. Segnaletica orizzontale temporanea